

# REIHENHAUSANLAGE

GROSSSCHOPFSTRASSE 1

A-2353 GUNTRAMSDORF

**at home**

wohnprojekte + ideen

at home Immobilien-GmbH  
Hernalser Gürtel 1, 1170 Wien

## ÜBERSICHT LAGEPLAN

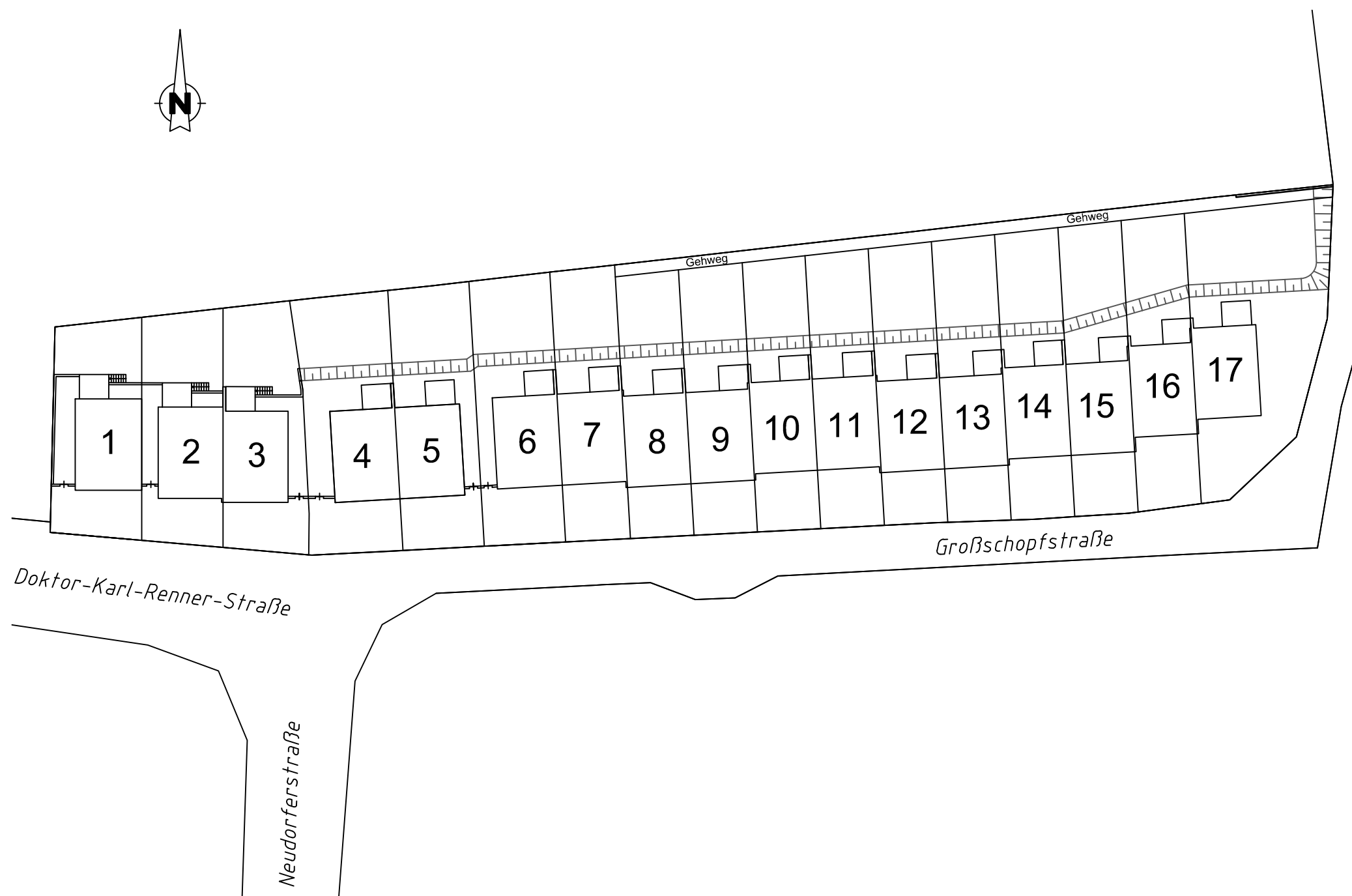

## VERKAUFSPLAN

ÄNDERUNGEN VORBEHALTEN 27.01.2020

**KÖLLY** Bau

KÖLLY BAU GmbH  
Girmerstraße 61  
7301 Deutschkreutz

# REIHENHAUSANLAGE

GROSSSCHOPFSTRASSE 1  
A-2353 GUNTRAMSDORF



at home Immobilien-GmbH  
Hernalser Gürtel 1, 1170 Wien

## HAUS 1

AUSSENANLAGE  
SCHNITT A-A

M 1:150  
M 1:100

GRUNDSTÜCKSFLÄCHE	287,00m <sup>2</sup>
WOHNFLÄCHE:	123,96m <sup>2</sup>
TERRASSE:	10,80m <sup>2</sup>
BALKON:	11,39m <sup>2</sup>
GARTEN:	ca. 122,00m <sup>2</sup>
VORPLATZ:	ca. 54,00m <sup>2</sup>

0 5,0m  
Maßstab 1:150 - DIN A3

0 5,0m  
Maßstab 1:100 - DIN A3

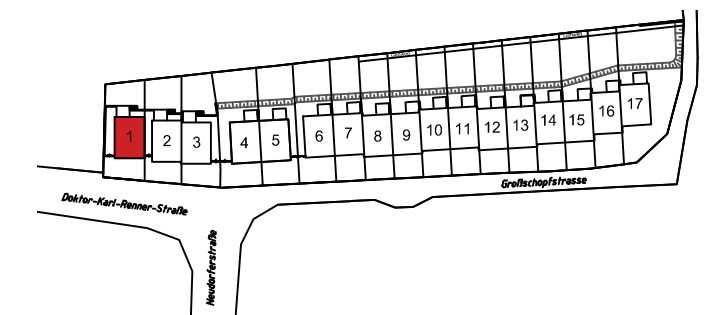

## VERKAUFSPLAN

ÄNDERUNGEN VORBEHALTEN 27.01.2020



KÖLLY BAU GmbH  
Girmerstraße 61  
7301 Deutschkreutz

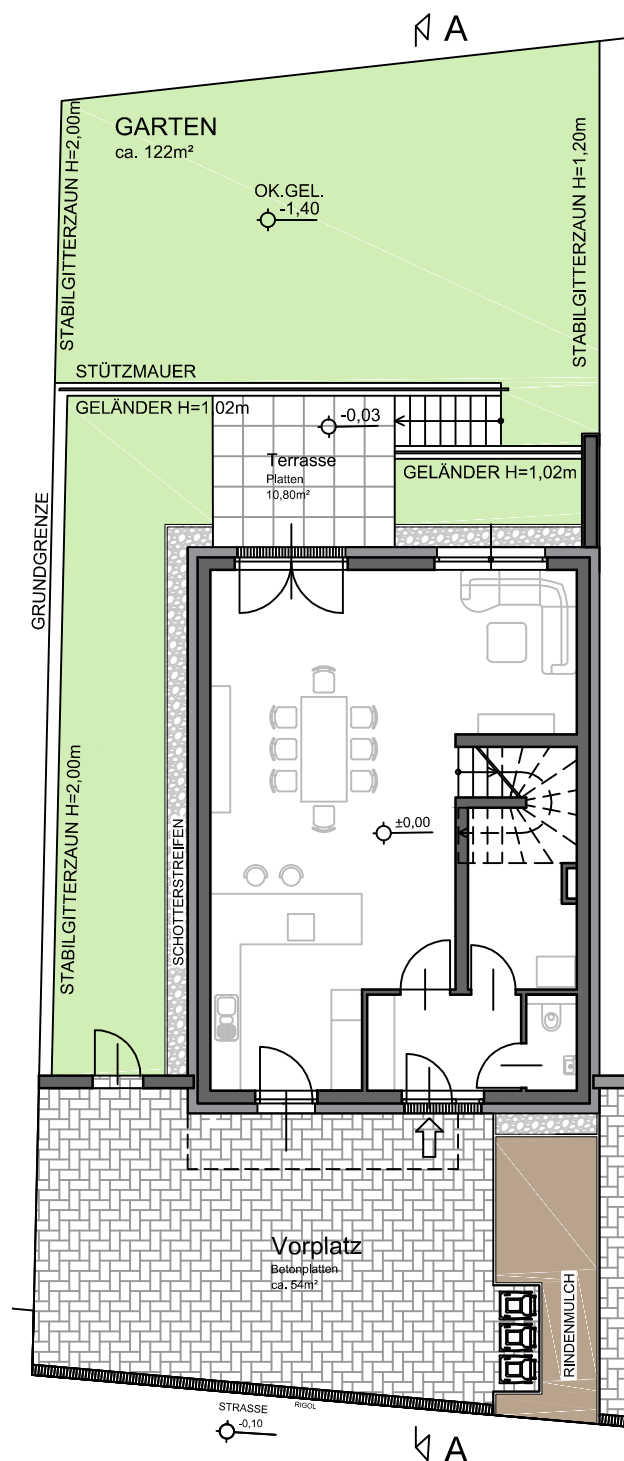

AUSSENANLAGE

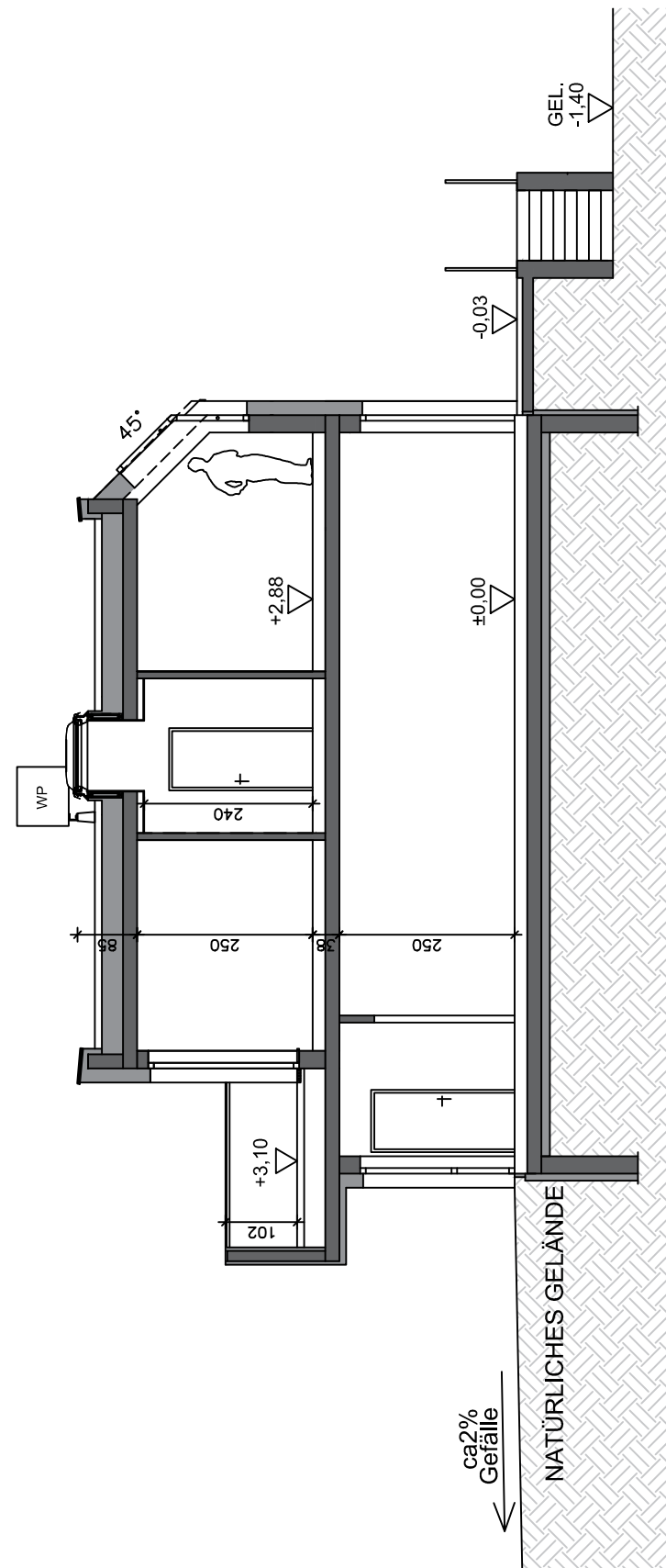

SCHNITT A-A

Hinsichtlich der Boden- und Wandbeläge, sowie der Elektro-, Sanitär- und sonstigen Ausstattungen, gilt ausschließlich die jeweils aktuelle Bau- und Ausstattungsbeschreibung; sonstige Einrichtungsgegenstände dienen nur der Veranschaulichung und werden nicht geliefert; unverbindliche Plankopie, Änderungen während der Bauausführung vorbehalten! Maßangaben sind nicht für die Bestellung von Einbaumöbel verwendbar! Naturmaße erforderlich! Alle Quadratmeterangaben sind nach Rohbaumaßen berechnet. Die dargestellten Sanitärgegenstände sind als Symbol zu verstehen. Änderungen bzgl. Größe und Lage behalten wir uns vor.

# REIHENHAUSANLAGE

GROSSSCHOPFSTRASSE 1  
A-2353 GUNTRAMSDORF



at home Immobilien-GmbH  
Hernalser Gürtel 1, 1170 Wien

## HAUS 1

ERDGESCHOSS  
OBERGESCHOSS

M 1:75  
M 1:75

WOHNFLÄCHE:	123,96m <sup>2</sup>
TERRASSE:	10,80m <sup>2</sup>
BALKON:	11,39m <sup>2</sup>
GARTEN:	ca. 122,00m <sup>2</sup>
VORPLATZ:	ca. 54,00m <sup>2</sup>

0 0,5m 1,0m 2,0m 5,0m  
Maßstab 1:75 - DIN A3

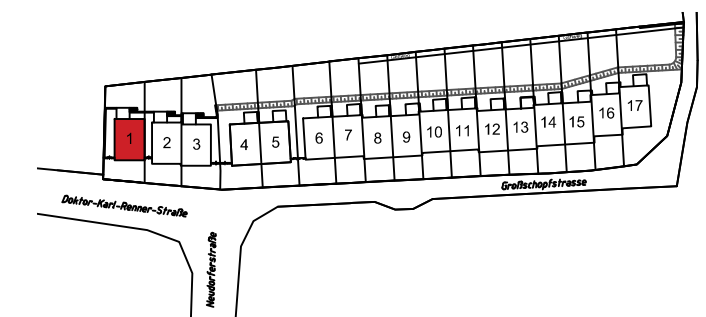

## VERKAUFSPLAN

ÄNDERUNGEN VORBEHALTEN 27.01.2020



KÖLLY BAU GmbH  
Girmerstraße 61  
7301 Deutschkreutz

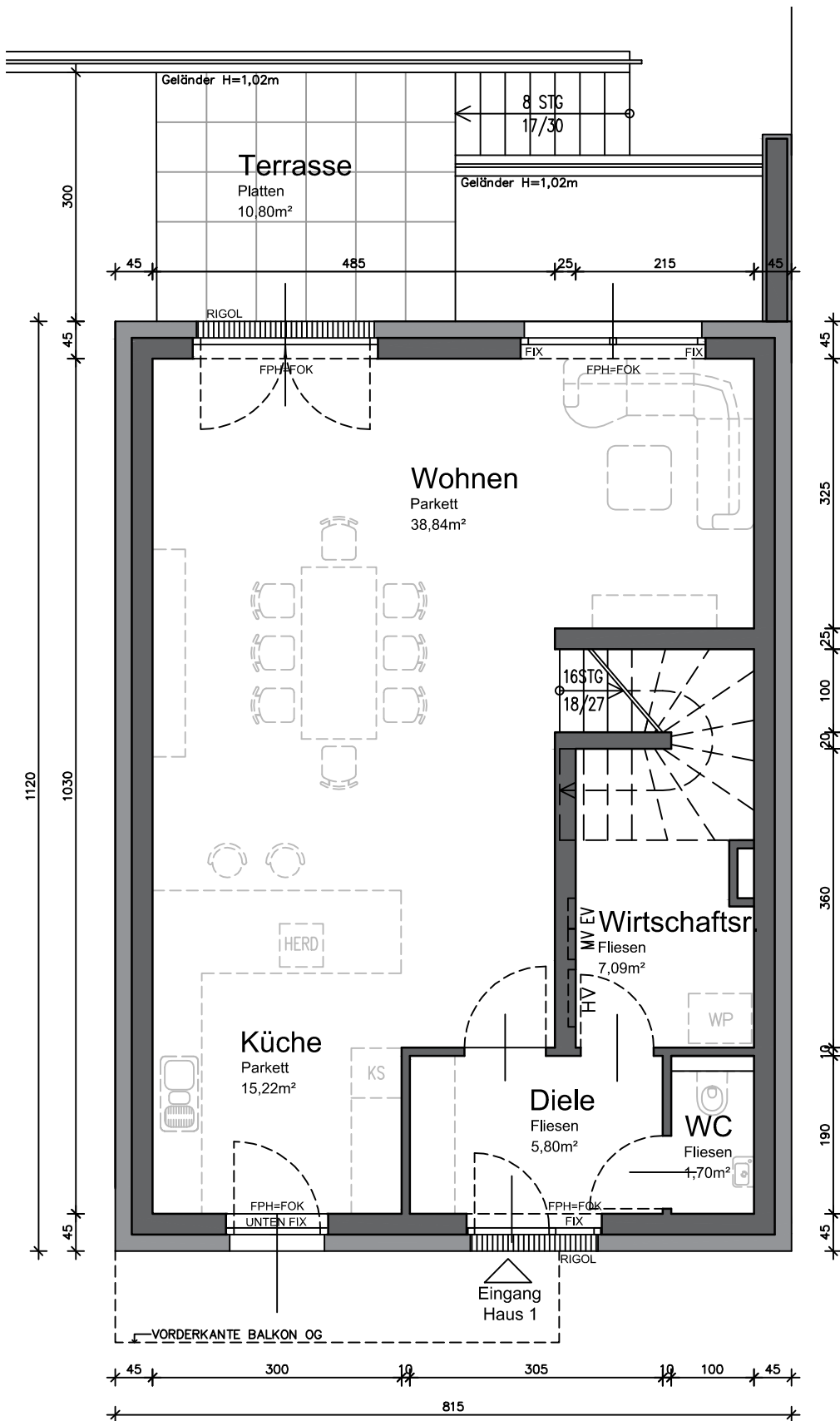

## ERDGESCHOSS

Wohnfläche: 68,65m<sup>2</sup>

Legende: FPH = fertige Fensterparapethöhe  
FOK = Fußbodenoberkante

HV = Heizungsverteiler  
EV = Elektroverteiler

MV = Medienverteiler  
HHK = Handtuchheizkörper

WP = Wärmepumpe  
AGD = Abgehängte Decke

Hinsichtlich der Boden- und Wandbeläge, sowie der Elektro-, Sanitär- und sonstigen Ausstattungen, gilt ausschließlich die jeweils aktuelle Bau- und Ausstattungsbeschreibung; sonstige Einrichtungsgegenstände dienen nur der Veranschaulichung und werden nicht geliefert; unverbindliche Plankopie, Änderungen während der Bauausführung vorbehalten! Maßangaben sind nicht für die Bestellung von Einbaumöbel verwendbar! Naturmaße erforderlich! Alle Quadratmeterangaben sind nach Rohbaummaßen berechnet. Die dargestellten Sanitärgegenstände sind als Symbol zu verstehen. Änderungen bzgl. Größe und Lage behalten wir uns vor.

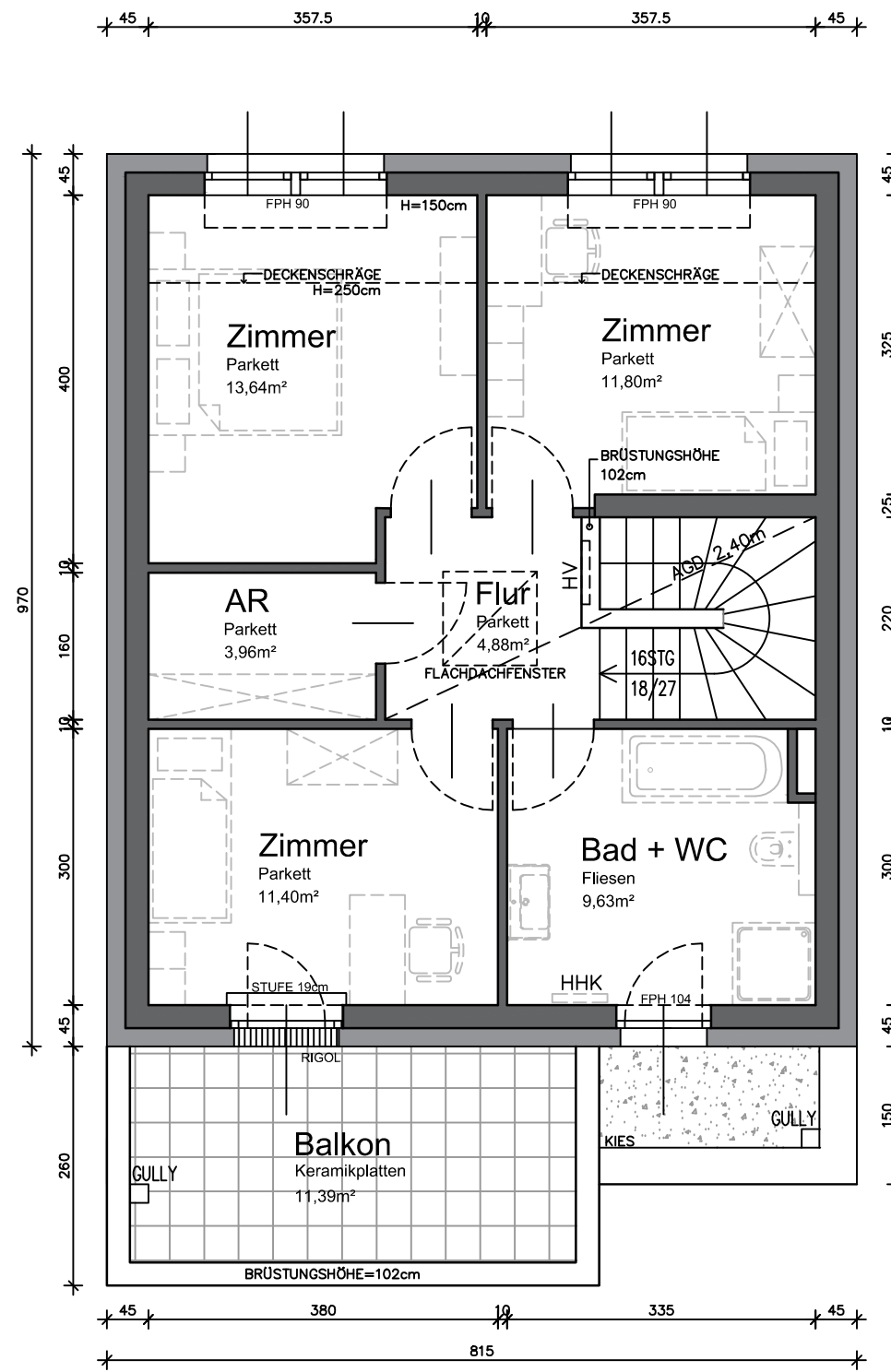

## OBERGESCHOSS

Wohnfläche: 55,31m<sup>2</sup>

# REIHENHAUSANLAGE

GROSSSCHOPFSTRASSE 1  
A-2353 GUNTRAMSDORF



at home Immobilien-GmbH  
Hernalser Gürtel 1, 1170 Wien

## HAUS 2

AUSSENANLAGE  
SCHNITT A-A

M 1:150  
M 1:100

GRUNDSTÜCKSFLÄCHE	284,00m <sup>2</sup>
WOHNFLÄCHE:	123,96m <sup>2</sup>
TERRASSE:	10,80m <sup>2</sup>
BALKON:	11,39m <sup>2</sup>
GARTEN:	ca. 129,00m <sup>2</sup>
VORPLATZ:	ca. 50,00m <sup>2</sup>

0 5,0m  
Maßstab 1:150 - DIN A3

0 5,0m  
Maßstab 1:100 - DIN A3

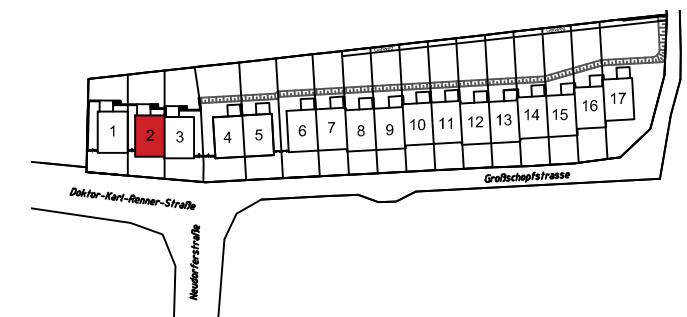

## VERKAUFSPLAN

ÄNDERUNGEN VORBEHALTEN 27.01.2020



KÖLLY BAU GmbH  
Girmerstraße 61  
7301 Deutschkreutz

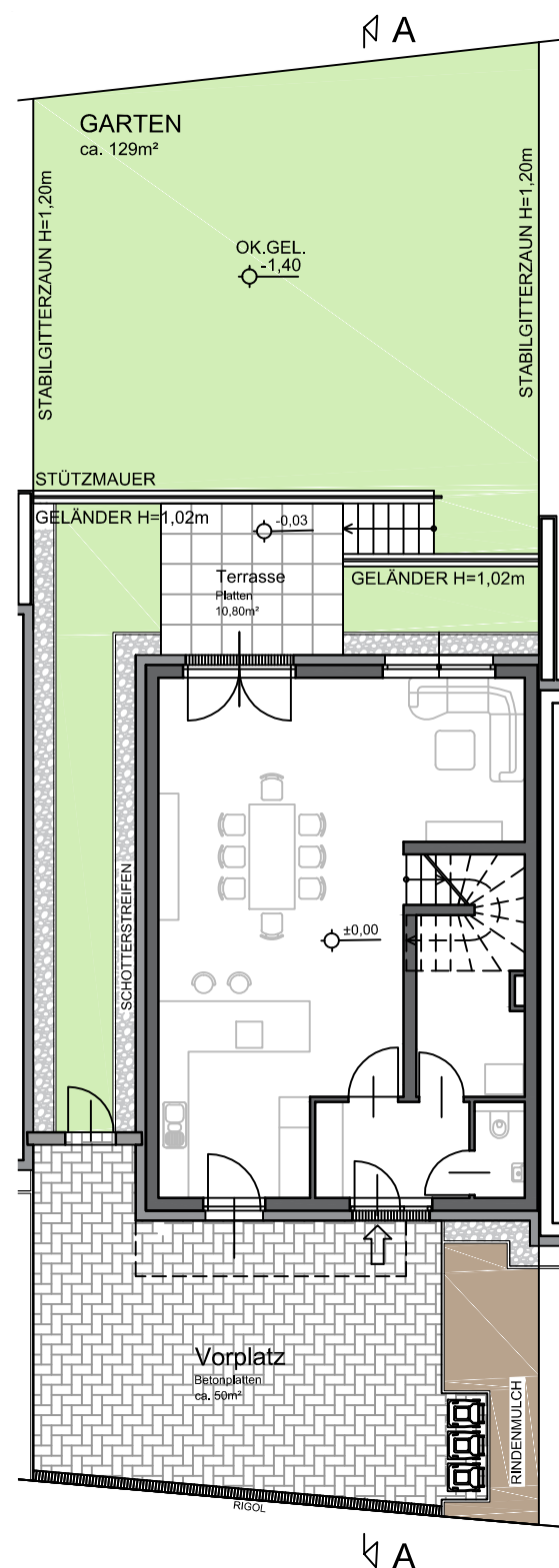

AUSSENANLAGE

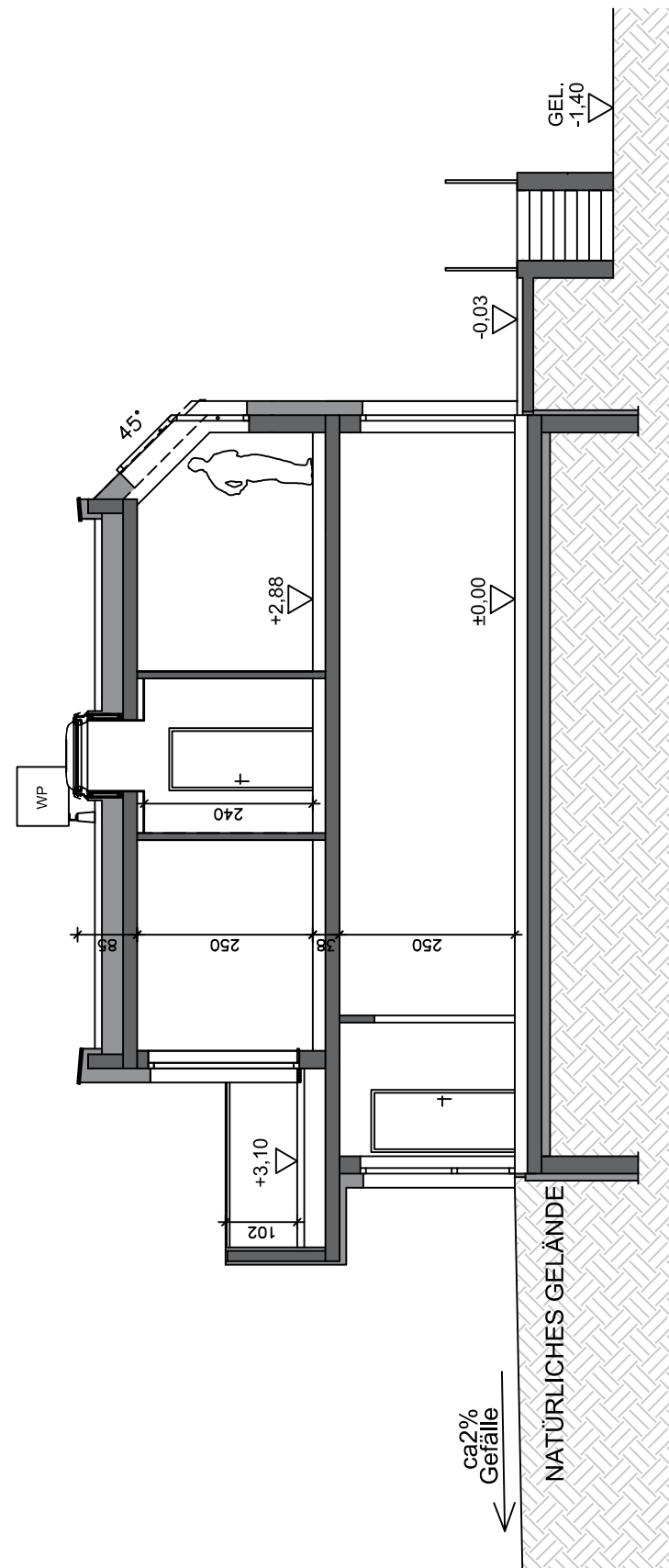

SCHNITT A-A

Hinsichtlich der Boden- und Wandbeläge, sowie der Elektro-, Sanitär- und sonstigen Ausstattungen, gilt ausschließlich die jeweils aktuelle Bau- und Ausstattungsbeschreibung; sonstige Einrichtungsgegenstände dienen nur der Veranschaulichung und werden nicht geliefert; unverbindliche Plankopie, Änderungen während der Bauausführung vorbehalten! Maßangaben sind nicht für die Bestellung von Einbaumöbel verwendbar! Naturmaße erforderlich! Alle Quadratmeterangaben sind nach Rohbaumaßen berechnet. Die dargestellten Sanitärgegenstände sind als Symbol zu verstehen. Änderungen bzgl. Größe und Lage behalten wir uns vor.



REIHENHAUSANLAGE  
GROSSSCHOPFSTRASSE 1  
A-2353 GUNTRAMSDORF

**at home**  
wohnprojekte + ideen

at home Immobilien-GmbH  
Hernalser Gürtel 1, 1170 Wien

**HAUS 2**

ERDGESCHOSS  
OBERGESCHOSS

M 1:75  
M 1:75

WOHNFLÄCHE: 123,96m<sup>2</sup>  
TERRASSE: 10,80m<sup>2</sup>  
BALKON: 11,39m<sup>2</sup>  
GARTEN: ca. 129,00m<sup>2</sup>  
VORPLATZ: ca. 50,00m<sup>2</sup>

0 0,5m 1,0m 2,0m 5,0m  
Maßstab 1:75 - DIN A3

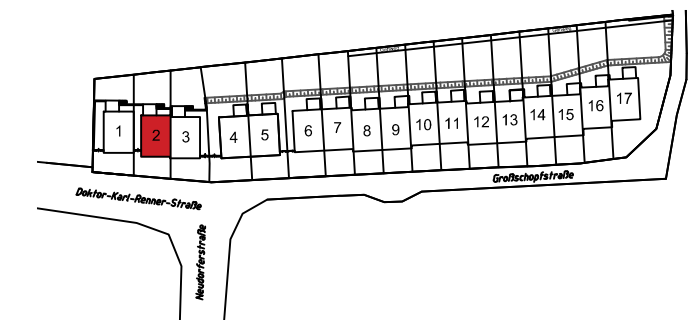

**VERKAUFSPLAN**

ÄNDERUNGEN VORBEHALTEN 27.01.2020

**KÖLLY Bau**

KÖLLY BAU GmbH  
Girmerstraße 61  
7301 Deutschkreutz

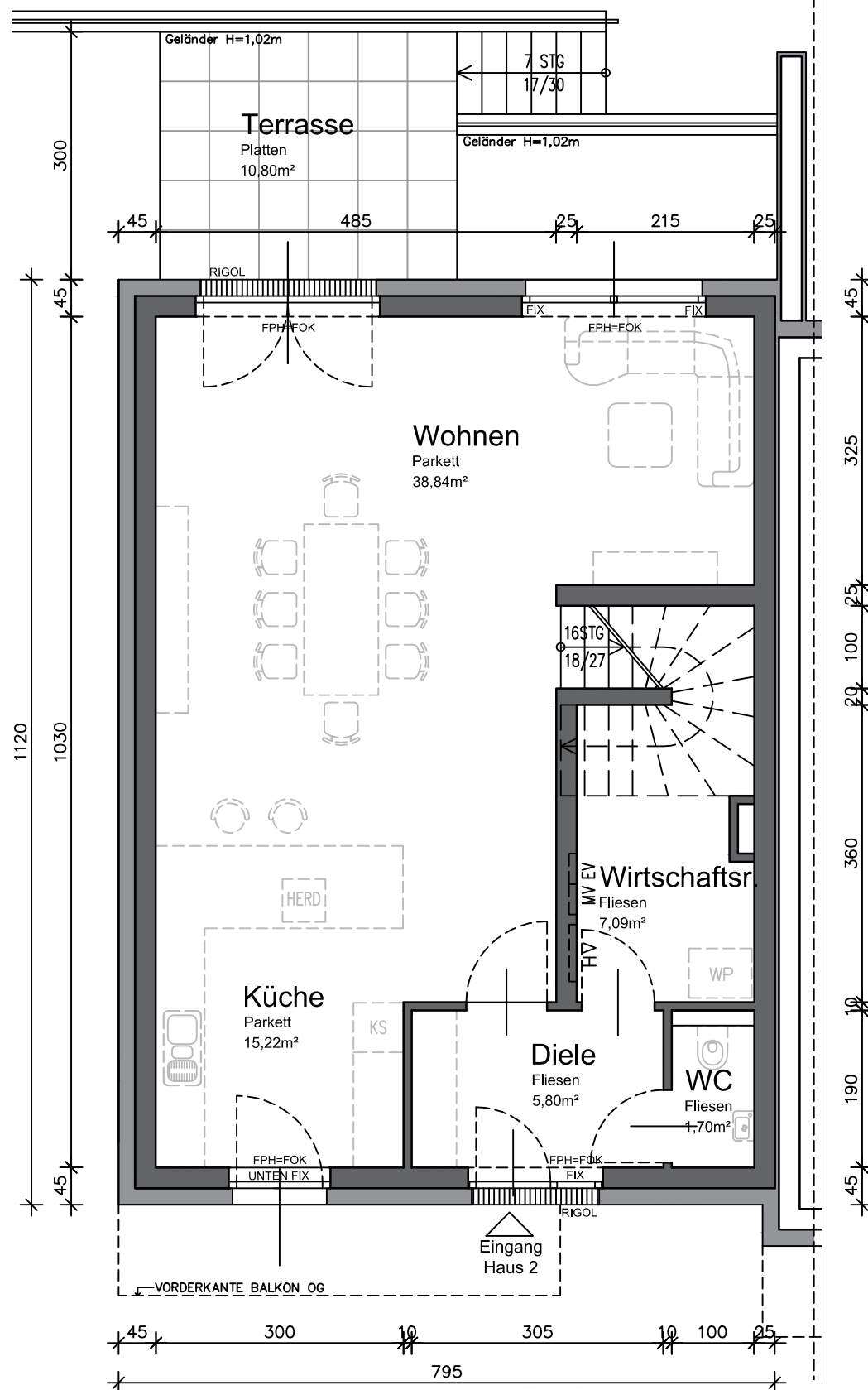

**ERDGESCHOSS**

Wohnfläche: 68,65m<sup>2</sup>

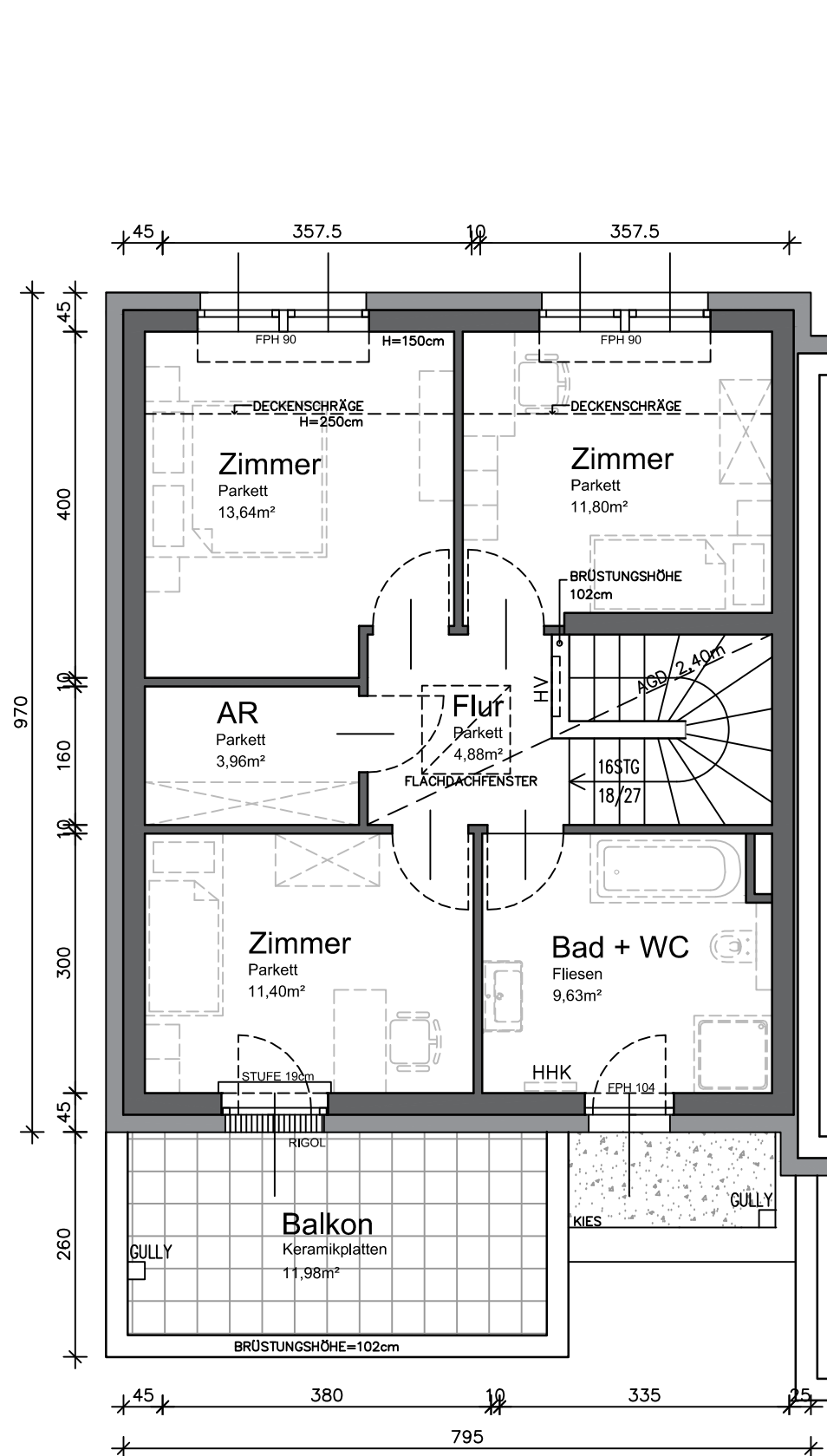

**OBERGESCHOSS**

Wohnfläche: 55,31m<sup>2</sup>

Legende: FPH = fertige Fensterparapethöhe    HV = Heizungsverteiler    MV = Medienverteiler    WP = Wärmepumpe  
FOK = Fußbodenoberkante    EV = Elektroverteiler    HHK = Handtuchheizkörper    AGD = Abgehängte Decke

Hinsichtlich der Boden- und Wandbeläge, sowie der Elektro-, Sanitär- und sonstigen Ausstattungen, gilt ausschließlich die jeweils aktuelle Bau- und Ausstattungsbeschreibung; sonstige Einrichtungsgegenstände dienen nur der Veranschaulichung und werden nicht geliefert; unverbindliche Plankopie, Änderungen während der Bauausführung vorbehalten! Maßangaben sind nicht für die Bestellung von Einbaumöbel verwendbar! Naturmaße erforderlich! Alle Quadratmeterangaben sind nach Rohbaummaßen berechnet. Die dargestellten Sanitärgegenstände sind als Symbol zu verstehen. Änderungen bzgl. Größe und Lage behalten wir uns vor.

# REIHENHAUSANLAGE

GROSSSCHOPFSTRASSE 1  
A-2353 GUNTRAMSDORF



at home Immobilien-GmbH  
Hernalser Gürtel 1, 1170 Wien

## HAUS 3

AUSSENANLAGE  
SCHNITT A-A

M 1:150  
M 1:100

GRUNDSTÜCKSFLÄCHE:	298,00m <sup>2</sup>
WOHNFLÄCHE:	123,96m <sup>2</sup>
TERRASSE:	10,80m <sup>2</sup>
BALKON:	10,98m <sup>2</sup>
GARTEN:	ca. 137,00m <sup>2</sup>
VORPLATZ:	ca. 54,00m <sup>2</sup>

0 5,0m  
Maßstab 1:150 - DIN A3

0 5,0m  
Maßstab 1:100 - DIN A3

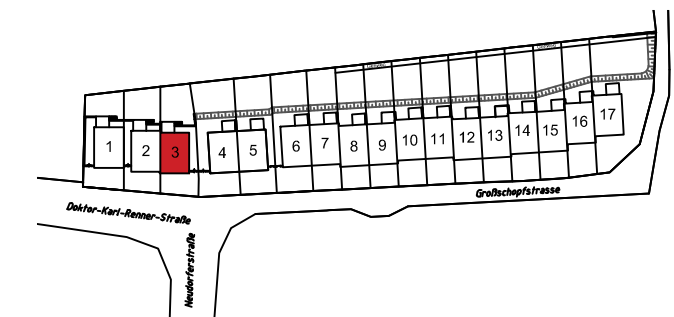

## VERKAUFSPLAN

ÄNDERUNGEN VORBEHALTEN 27.01.2020



KÖLLY BAU GmbH  
Girmerstraße 61  
7301 Deutschkreutz

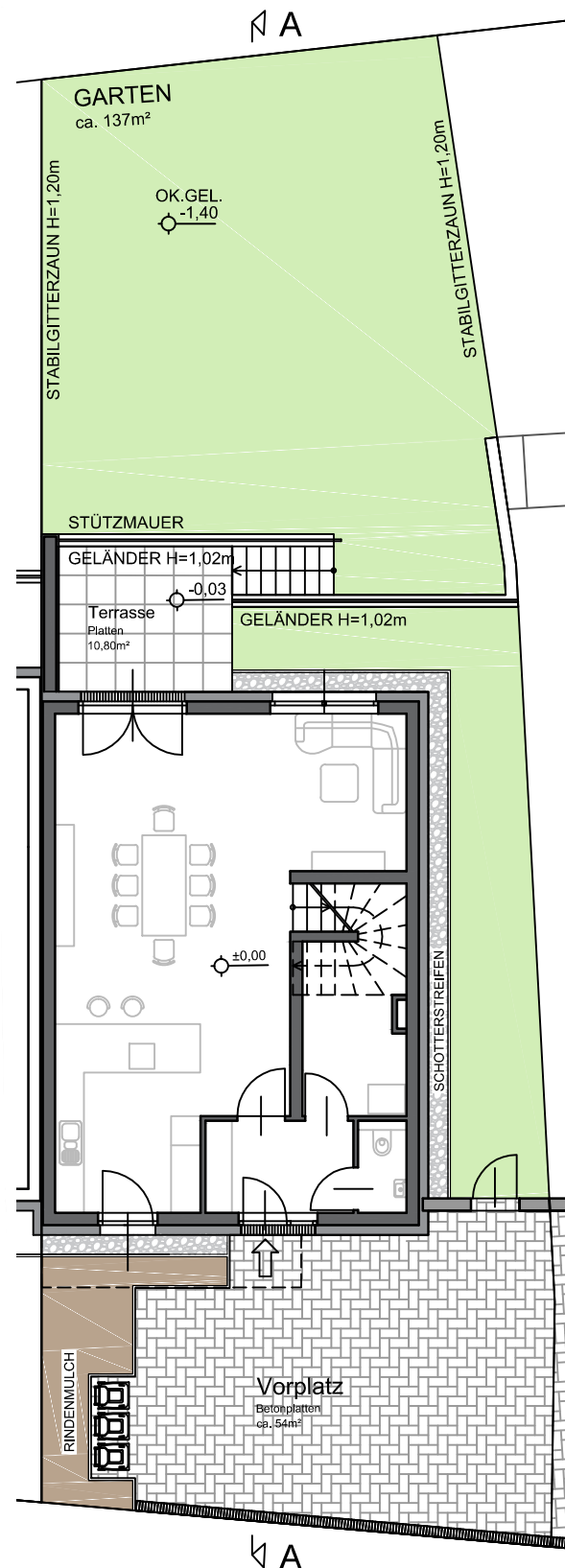

AUSSENANLAGE

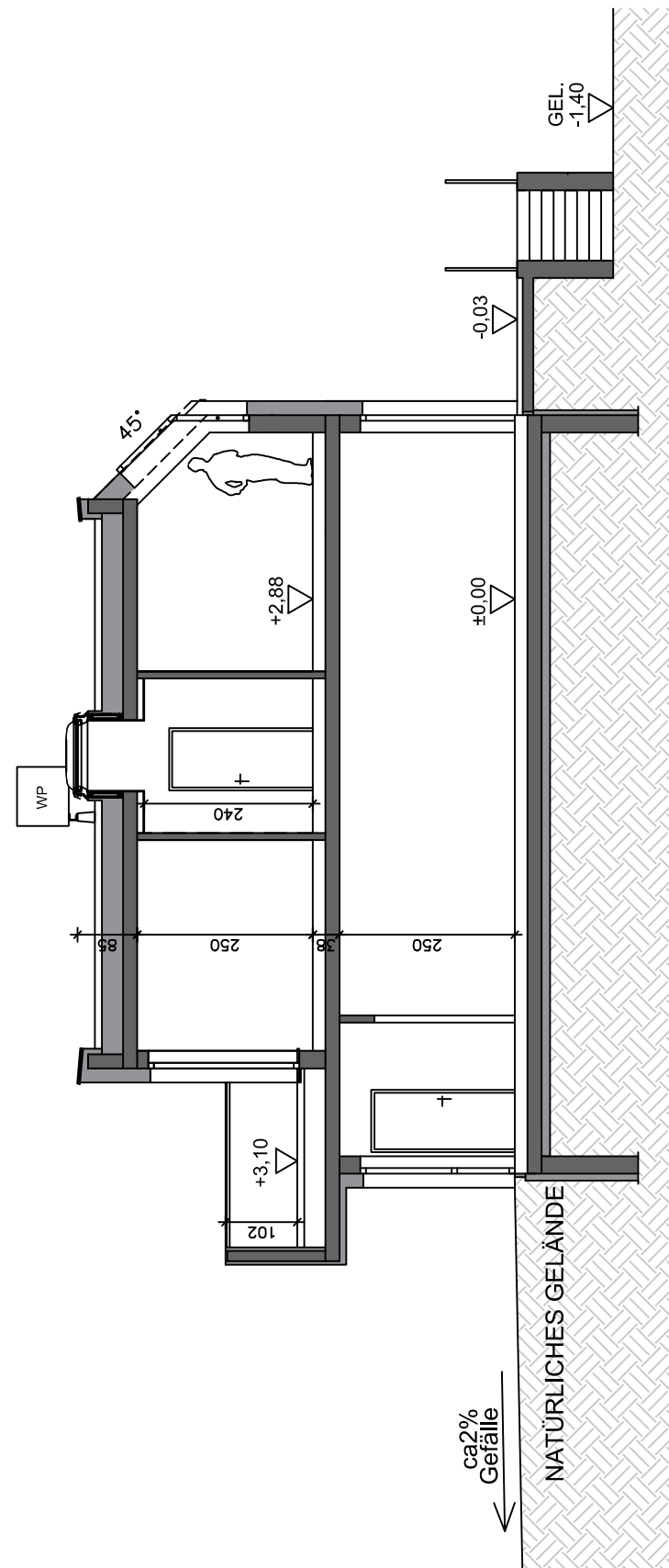

SCHNITT A-A

Hinsichtlich der Boden- und Wandbeläge, sowie der Elektro-, Sanitär- und sonstigen Ausstattungen, gilt ausschließlich die jeweils aktuelle Bau- und Ausstattungsbeschreibung; sonstige Einrichtungsgegenstände dienen nur der Veranschaulichung und werden nicht geliefert; unverbindliche Plankopie, Änderungen während der Bauausführung vorbehalten! Maßangaben sind nicht für die Bestellung von Einbaumöbel verwendbar! Naturmaße erforderlich! Alle Quadratmeterangaben sind nach Rohbaumaßen berechnet. Die dargestellten Sanitärgegenstände sind als Symbol zu verstehen. Änderungen bzgl. Größe und Lage behalten wir uns vor.

REIHENHAUSANLAGE  
GROSSSCHOPFSTRASSE 1  
A-2353 GUNTRAMSDORF

**at home**  
wohnprojekte + ideen

at home Immobilien-GmbH  
Hernalser Gürtel 1, 1170 Wien

**HAUS 3**

ERDGESCHOSS  
OBERGESCHOSS

M 1:75  
M 1:75

WOHNFLÄCHE: 123,96m<sup>2</sup>  
TERRASSE: 10,80m<sup>2</sup>  
BALKON: 10,98m<sup>2</sup>  
GARTEN: ca. 137,00m<sup>2</sup>  
VORPLATZ: ca. 54,00m<sup>2</sup>

0 0,5m 1,0m 2,0m 5,0m  
Maßstab 1:75 - DIN A3

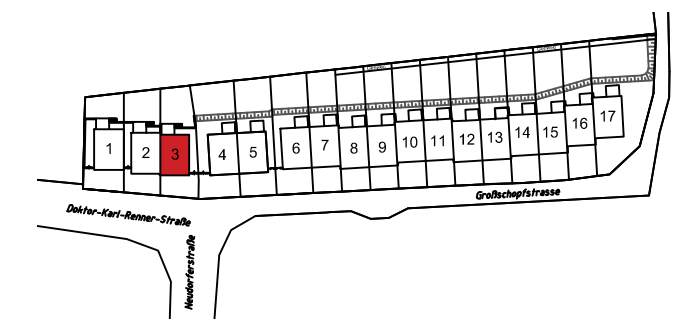

**VERKAUFSPLAN**

ÄNDERUNGEN VORBEHALTEN 27.01.2020

**KÖLLY Bau**

KÖLLY BAU GmbH  
Girmerstraße 61  
7301 Deutschkreutz

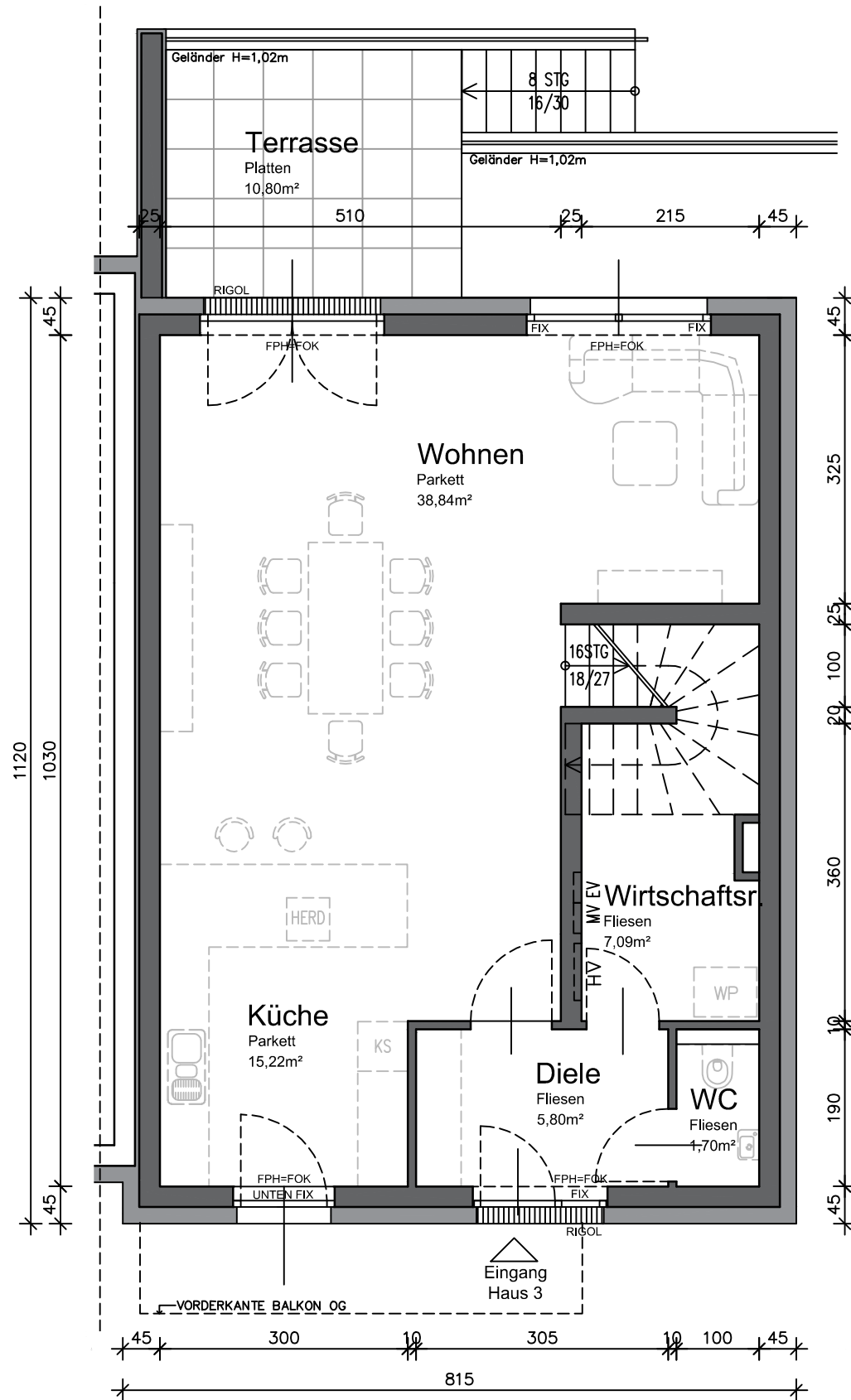

**ERDGESCHOSS**

Wohnfläche: 68,65m<sup>2</sup>

Legende: FPH = fertige Fensterparapethöhe  
FOK = Fußbodenoberkante

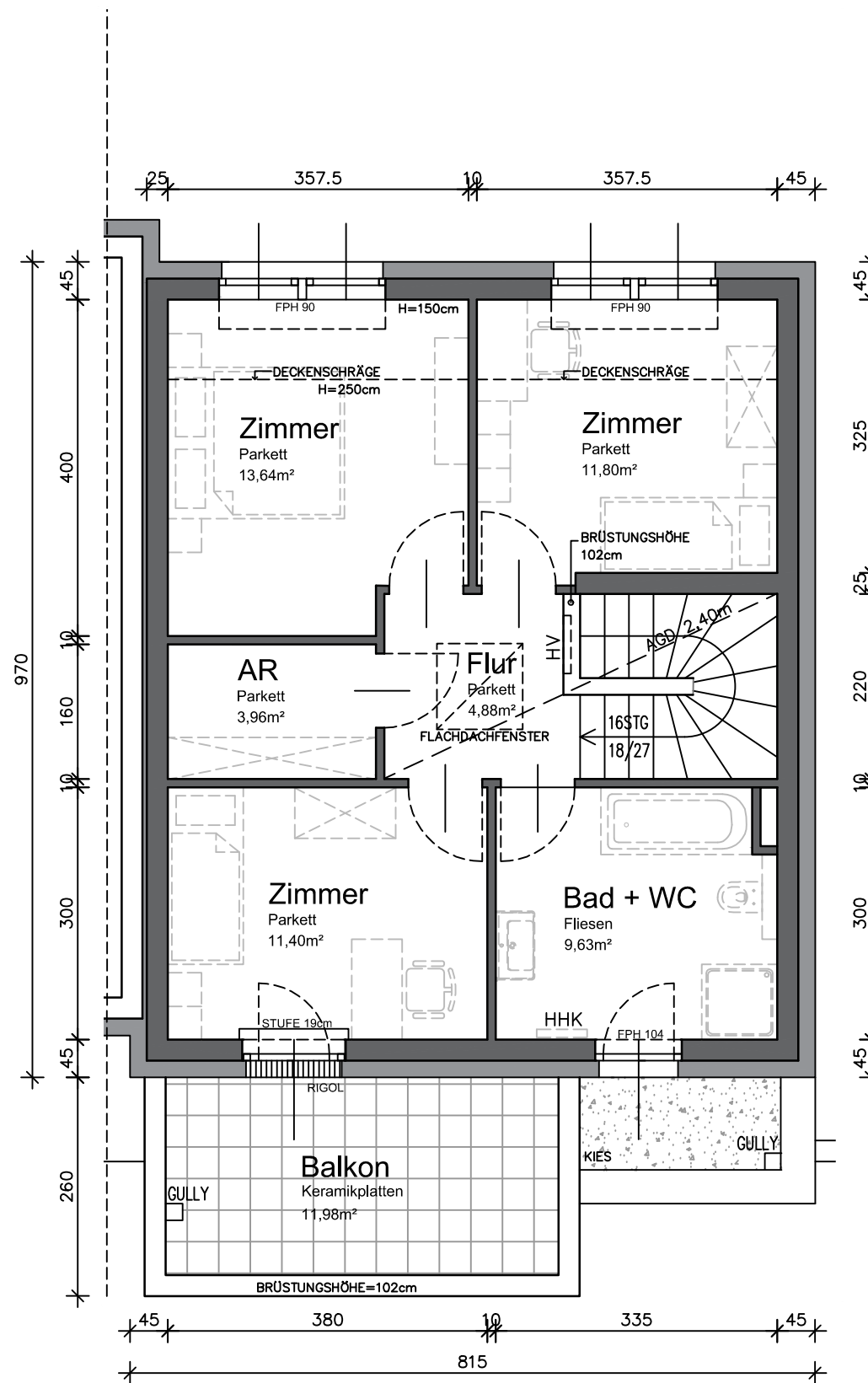

**OBERGESCHOSS**

Wohnfläche: 55,31m<sup>2</sup>

HV = Heizungsverteiler MV = Medienverteiler WP = Wärmepumpe  
EV = Elektroverteiler HHK = Handtuchheizkörper AGD = Abgehängte Decke

Hinsichtlich der Boden- und Wandbeläge, sowie der Elektro-, Sanitär- und sonstigen Ausstattungen, gilt ausschließlich die jeweils aktuelle Bau- und Ausstattungsbeschreibung; sonstige Einrichtungsgegenstände dienen nur der Veranschaulichung und werden nicht geliefert; unverbindliche Plankopie, Änderungen während der Bauausführung vorbehalten! Maßangaben sind nicht für die Bestellung von Einbaumöbel verwendbar! Naturmaße erforderlich! Alle Quadratmeterangaben sind nach Rohbaummaßen berechnet. Die dargestellten Sanitärgegenstände sind als Symbol zu verstehen. Änderungen bzgl. Größe und Lage behalten wir uns vor.

# REIHENHAUSANLAGE

GROSSSCHOPFSTRASSE 1  
A-2353 GUNTRAMSDORF

**at home**  
wohnprojekte + ideen

at home Immobilien-GmbH  
Hernalser Gürtel 1, 1170 Wien

## HAUS 4

AUSSENANLAGE  
SCHNITT A-A

M 1:150  
M 1:100

GRUNDSTÜCKSFLÄCHE: 360,00m<sup>2</sup>  
WOHNFLÄCHE: 123,96m<sup>2</sup>  
TERRASSE: 10,80m<sup>2</sup>  
BALKON: 10,98m<sup>2</sup>  
GARTEN: ca. 198,00m<sup>2</sup>  
VORPLATZ: ca. 60,00m<sup>2</sup>

0 5,0m  
Maßstab 1:150 - DIN A3

0 5,0m  
Maßstab 1:100 - DIN A3

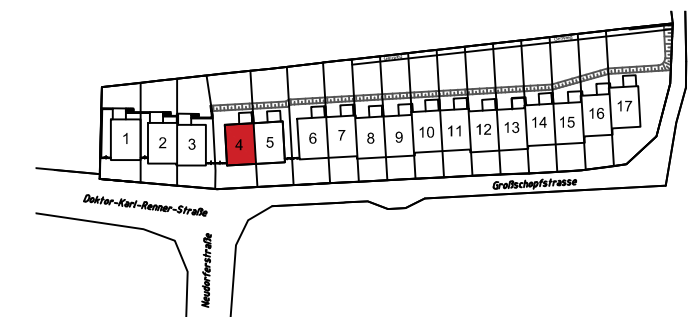

## VERKAUFSPLAN

ÄNDERUNGEN VORBEHALTEN 27.01.2020

**KÖLLY Bau**

KÖLLY BAU GmbH  
Girmerstraße 61  
7301 Deutschkreutz

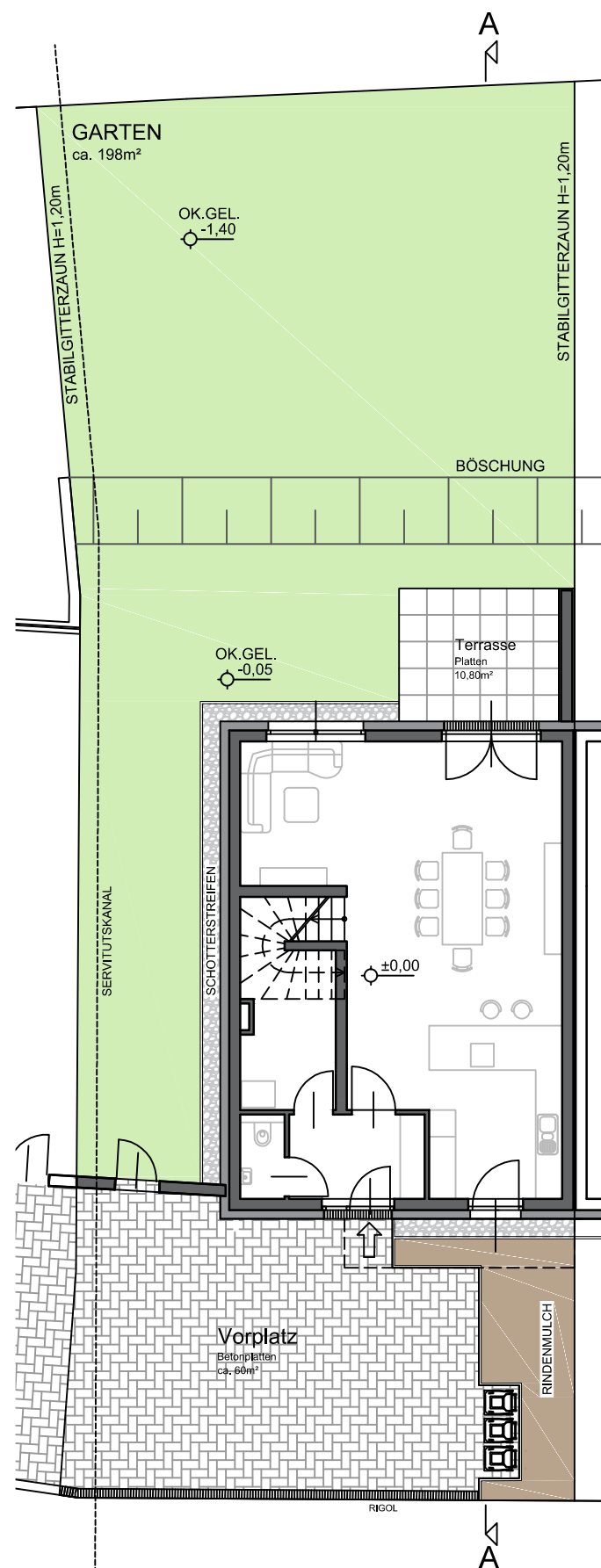

AUSSENANLAGE

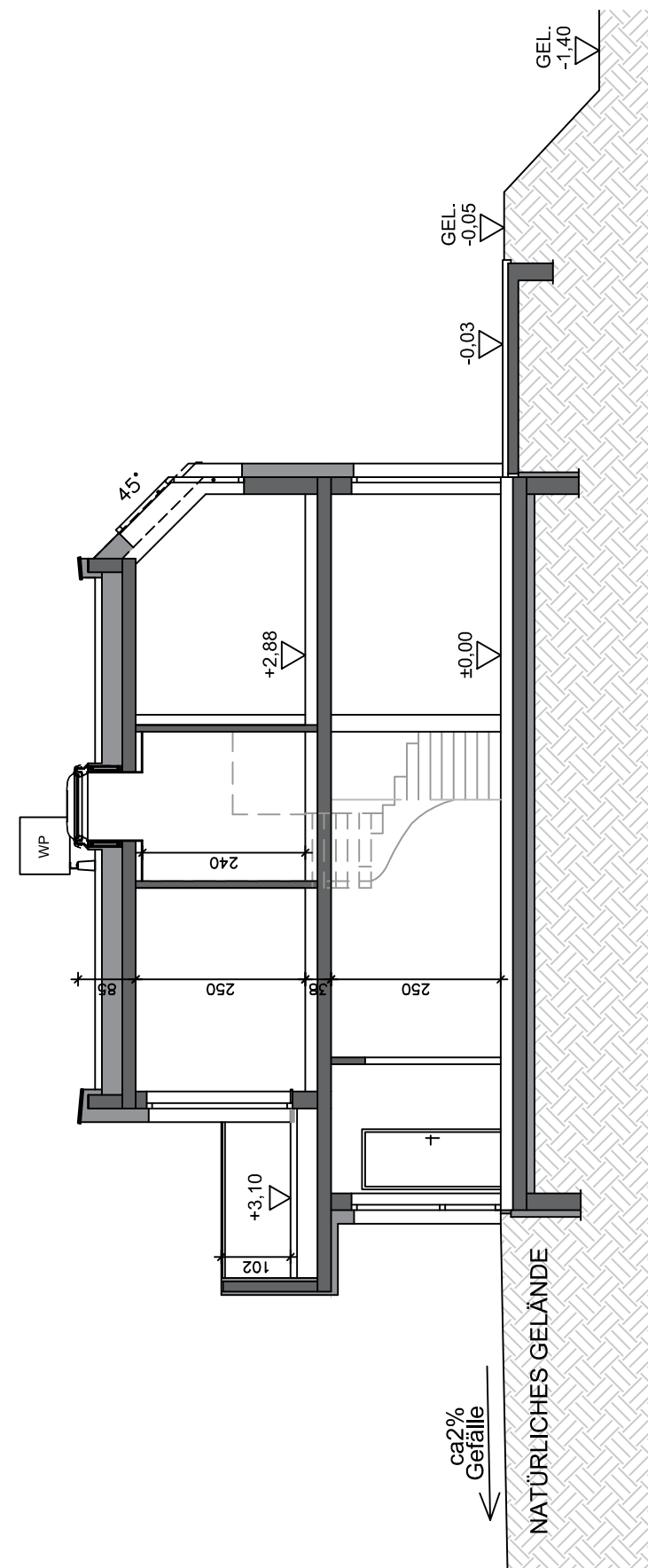

SCHNITT A-A

Hinsichtlich der Boden- und Wandbeläge, sowie der Elektro-, Sanitär- und sonstigen Ausstattungen, gilt ausschließlich die jeweils aktuelle Bau- und Ausstattungsbeschreibung; sonstige Einrichtungsgegenstände dienen nur der Veranschaulichung und werden nicht geliefert; unverbindliche Plankopie, Änderungen während der Bauausführung vorbehalten! Maßangaben sind nicht für die Bestellung von Einbaumöbel verwendbar! Naturmaße erforderlich! Alle Quadratmeterangaben sind nach Rohbaumaßen berechnet. Die dargestellten Sanitärgegenstände sind als Symbol zu verstehen. Änderungen bzgl. Größe und Lage behalten wir uns vor.



# REIHENHAUSANLAGE

GROSSSCHOPFSTRASSE 1  
A-2353 GUNTRAMSDORF



at home Immobilien-GmbH  
Hernalser Gürtel 1, 1170 Wien

## HAUS 4

ERDGESCHOSS  
OBERGESCHOSS

M 1:75  
M 1:75

WOHNFLÄCHE:	123,96m <sup>2</sup>
TERRASSE:	10,80m <sup>2</sup>
BALKON:	10,98m <sup>2</sup>
GARTEN:	ca. 198,00m <sup>2</sup>
VORPLATZ:	ca. 60,00m <sup>2</sup>

0 0,5m 1,0m 2,0m 5,0m  
Maßstab 1:75 - DIN A3

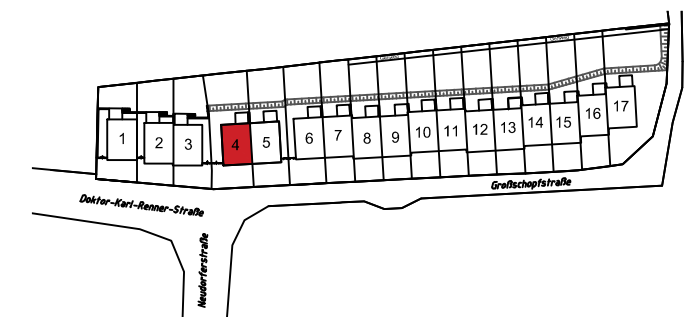

## VERKAUFSPLAN

ÄNDERUNGEN VORBEHALTEN 27.01.2020



KÖLLY BAU GmbH  
Girmerstraße 61  
7301 Deutschkreutz

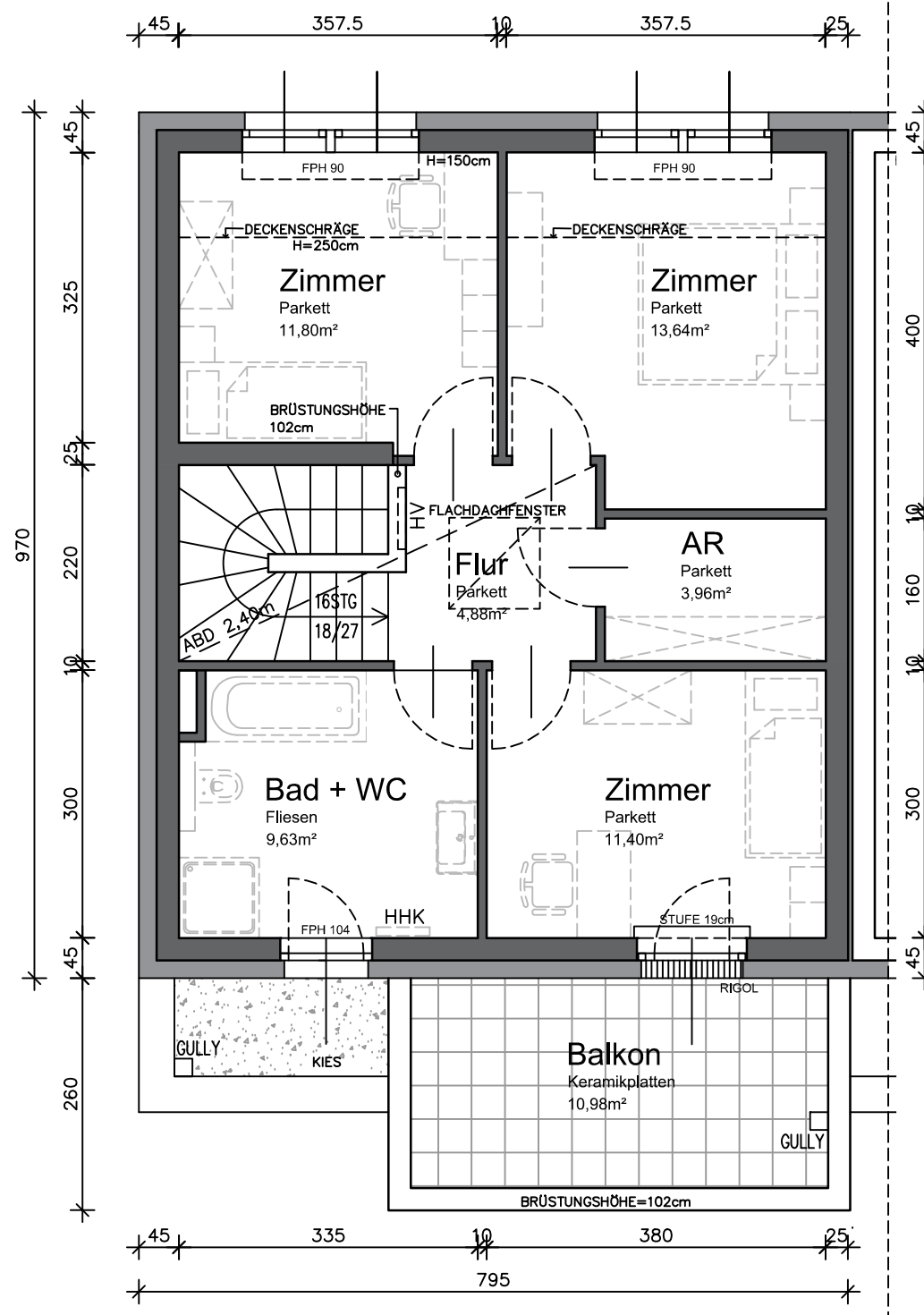
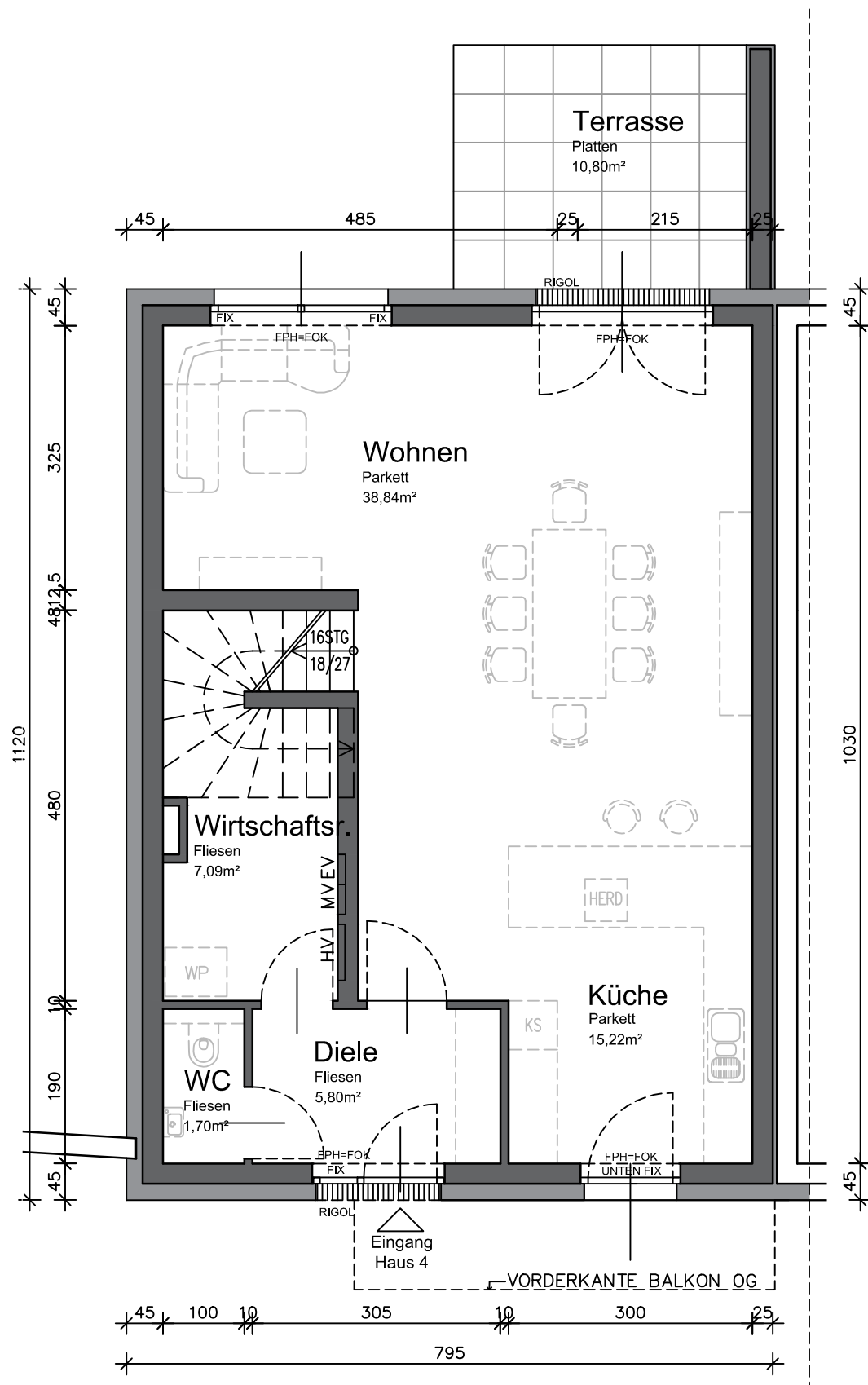

### ERDGESCHOSS

Wohnfläche: 68,65m<sup>2</sup>

### OBERGESCHOSS

Wohnfläche: 55,31m<sup>2</sup>

Legende: FPH = fertige Fensterparapethöhe    HV = Heizungsverteiler    MV = Medienverteiler    WP = Wärmepumpe  
FOK = Fußbodenoberkante    EV = Elektroverteiler    HHK = Handtuchheizkörper    AGD = Abgehängte Decke

Hinsichtlich der Boden- und Wandbeläge, sowie der Elektro-, Sanitär- und sonstigen Ausstattungen, gilt ausschließlich die jeweils aktuelle Bau- und Ausstattungsbeschreibung; sonstige Einrichtungsgegenstände dienen nur der Veranschaulichung und werden nicht geliefert; unverbindliche Plankopie, Änderungen während der Bauausführung vorbehalten! Maßangaben sind nicht für die Bestellung von Einbaumöbel verwendbar! Naturmaße erforderlich! Alle Quadratmeterangaben sind nach Rohbaumaßen berechnet. Die dargestellten Sanitärgegenstände sind als Symbol zu verstehen. Änderungen bzgl. Größe und Lage behalten wir uns vor.



REIHENHAUSANLAGE  
GROSSSCHOPFSTRASSE 1  
A-2353 GUNTRAMSDORF



at home Immobilien-GmbH  
Hernalser Gürtel 1, 1170 Wien

HAUS 5

AUSSENANLAGE  
SCHNITT A-A

M 1:150  
M 1:100

GRUNDSTÜCKSFLÄCHE:	323,00m <sup>2</sup>
WOHNFLÄCHE:	123,96m <sup>2</sup>
TERRASSE:	10,80m <sup>2</sup>
BALKON:	10,98m <sup>2</sup>
GARTEN:	ca. 169,00m <sup>2</sup>
VORPLATZ:	ca. 54,00m <sup>2</sup>

0 5,0m  
Maßstab 1:150 - DIN A3

0 5,0m  
Maßstab 1:100 - DIN A3

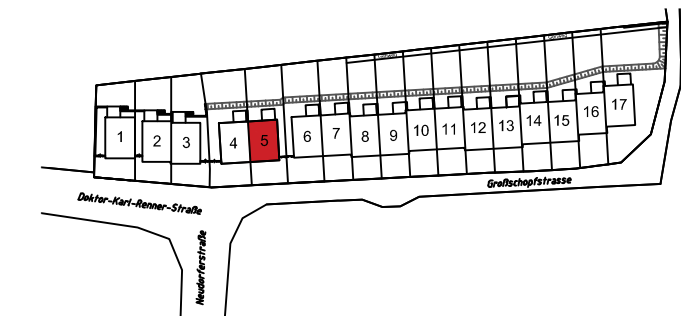

VERKAUFSPLAN

ÄNDERUNGEN VORBEHALTEN 27.01.2020



KÖLLY BAU GmbH  
Girmerstraße 61  
7301 Deutschkreutz

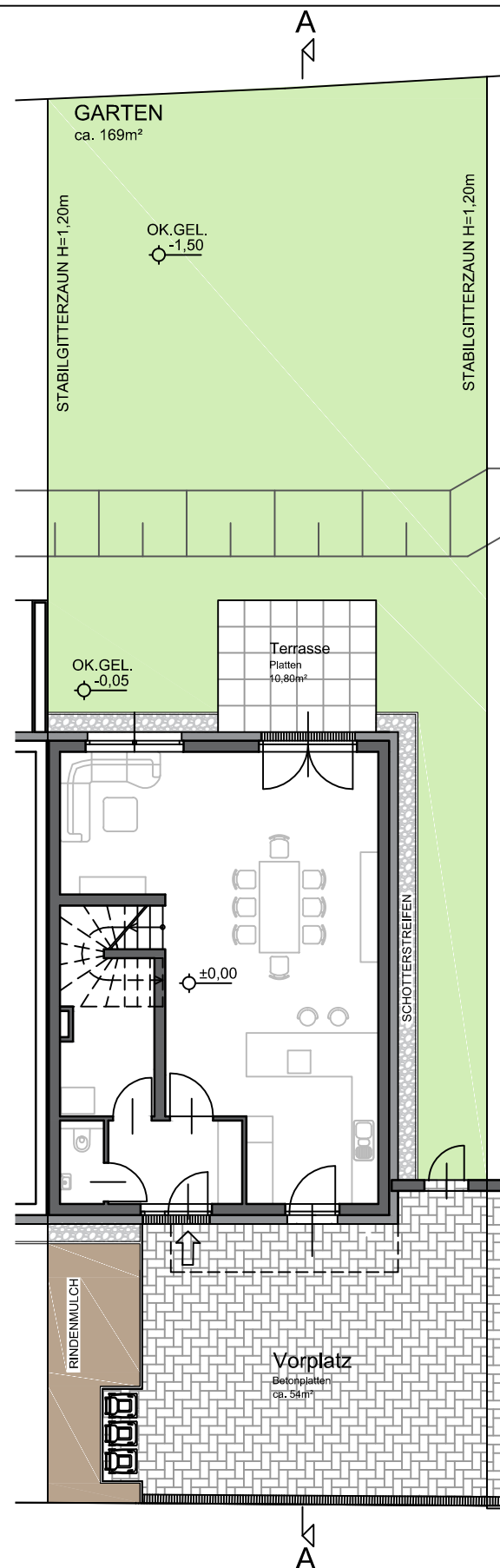

AUSSENANLAGE

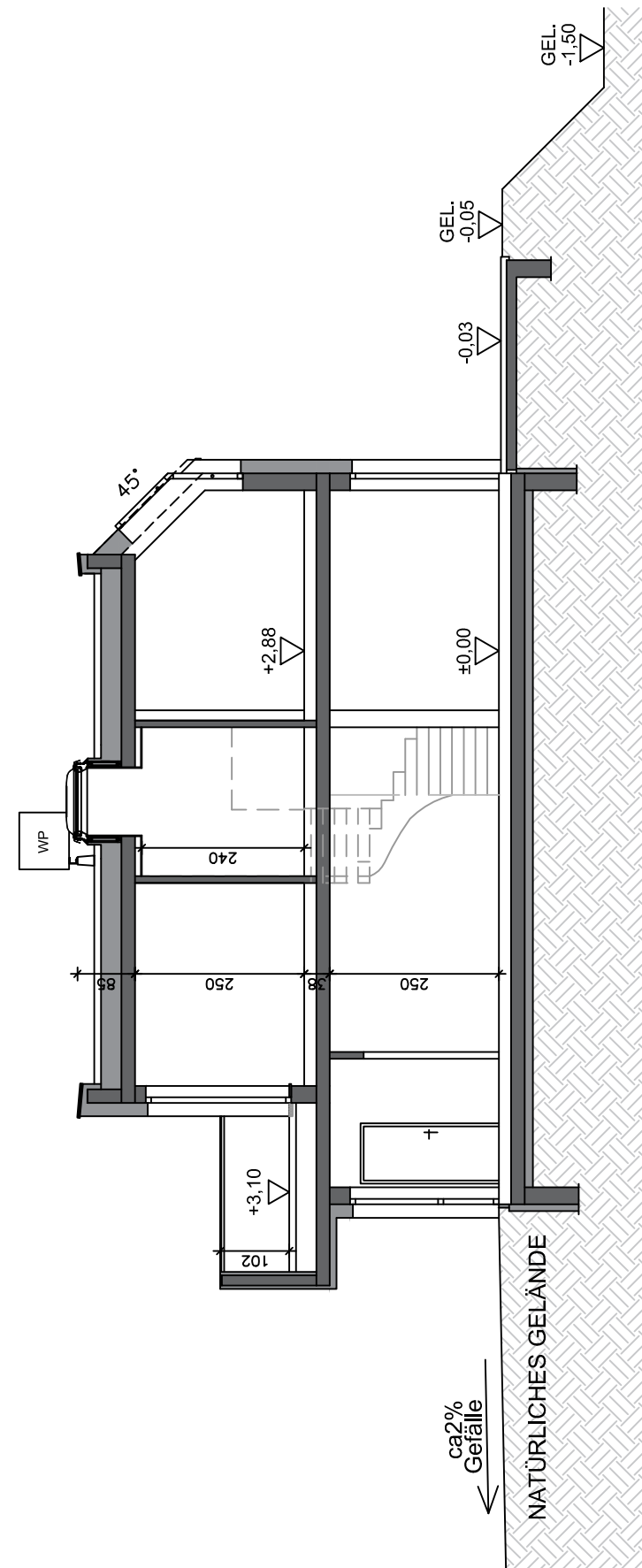

SCHNITT A-A

Hinsichtlich der Boden- und Wandbeläge, sowie der Elektro-, Sanitär- und sonstigen Ausstattungen, gilt ausschließlich die jeweils aktuelle Bau- und Ausstattungsbeschreibung; sonstige Einrichtungsgegenstände dienen nur der Veranschaulichung und werden nicht geliefert; unverbindliche Plankopie, Änderungen während der Bauausführung vorbehalten! Maßangaben sind nicht für die Bestellung von Einbaumöbel verwendbar! Naturmaße erforderlich! Alle Quadratmeterangaben sind nach Rohbaummaßen berechnet. Die dargestellten Sanitärgegenstände sind als Symbol zu verstehen. Änderungen bzgl. Größe und Lage behalten wir uns vor.

# REIHENHAUSANLAGE

GROSSSCHOPFSTRASSE 1

A-2353 GUNTRAMSDORF

**at home**  
wohnprojekte + ideen

at home Immobilien-GmbH  
Hernalser Gürtel 1, 1170 Wien

## HAUS 5

ERDGESCHOSS  
OBERGESCHOSS

M 1:75  
M 1:75

WOHNFLÄCHE: 123,96m<sup>2</sup>  
TERRASSE: 10,80m<sup>2</sup>  
BALKON: 11,40m<sup>2</sup>  
GARTEN: ca. 169,00m<sup>2</sup>  
VORPLATZ: ca. 54,00m<sup>2</sup>

0 0,5m 1,0m 2,0m 5,0m  
Maßstab 1:75 - DIN A3

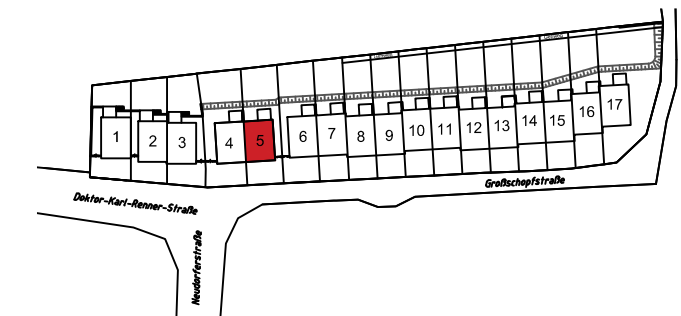

## VERKAUFSPLAN

ÄNDERUNGEN VORBEHALTEN 27.01.2020

**KÖLLY Bau**

KÖLLY BAU GmbH  
Girmerstraße 61  
7301 Deutschkreutz

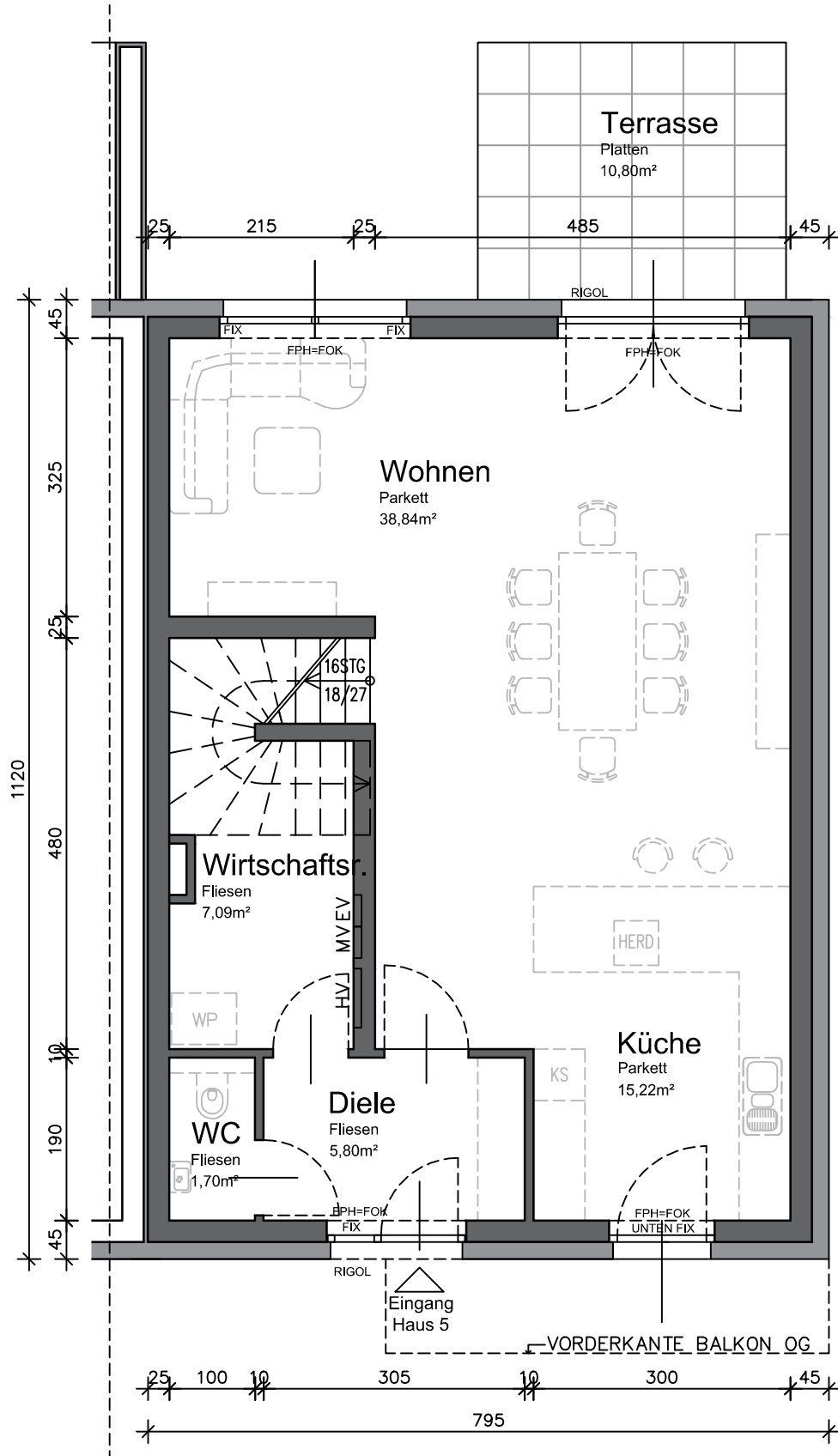

## ERDGESCHOSS

Wohnfläche: 68,65m<sup>2</sup>

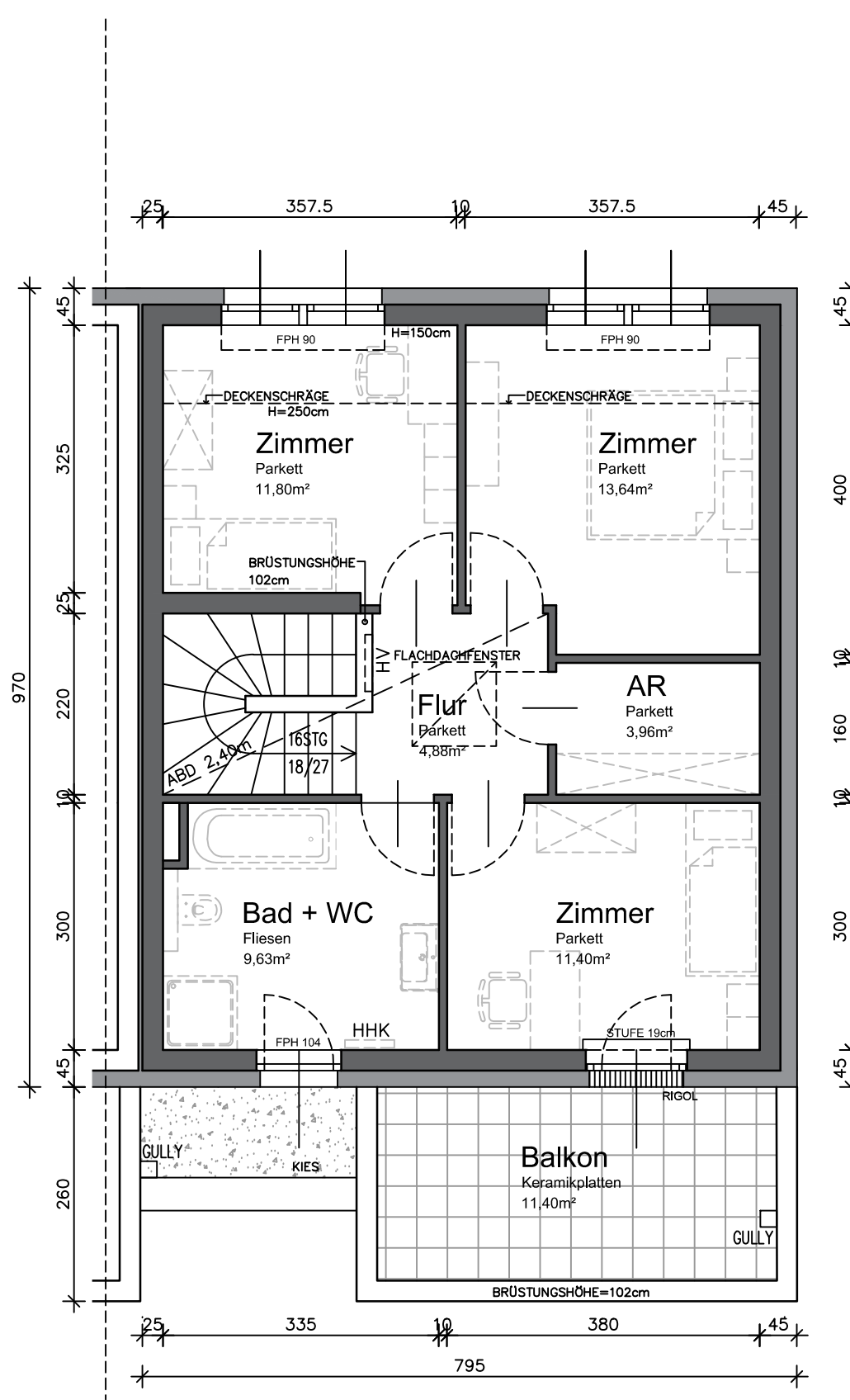

## OBERGESCHOSS

Wohnfläche: 55,31m<sup>2</sup>

Legende: FPH = fertige Fensterparapethöhe  
FOK = Fußbodenoberkante

HV = Heizungsverteiler  
EV = Elektroverteiler  
MV = Medienverteiler  
HHK = Handtuchheizkörper

WP = Wärmepumpe  
AGD = Abgehängte Decke

Hinsichtlich der Boden- und Wandbeläge, sowie der Elektro-, Sanitär- und sonstigen Ausstattungen, gilt ausschließlich die jeweils aktuelle Bau- und Ausstattungsbeschreibung; sonstige Einrichtungsgegenstände dienen nur der Veranschaulichung und werden nicht geliefert; unverbindliche Plankopie, Änderungen während der Bauausführung vorbehalten! Maßangaben sind nicht für die Bestellung von Einbaumöbel verwendbar! Naturmaße erforderlich! Alle Quadratmeterangaben sind nach Rohbaumaßen berechnet. Die dargestellten Sanitärgegenstände sind als Symbol zu verstehen. Änderungen bzgl. Größe und Lage behalten wir uns vor.

REIHENHAUSANLAGE  
GROSSSCHOPFSTRASSE 1  
A-2353 GUNTRAMSDORF



at home Immobilien-GmbH  
Hernalser Gürtel 1, 1170 Wien

HAUS 7

AUSSENANLAGE  
SCHNITT A-A

M 1:150  
M 1:100

GRUNDSTÜCKSFLÄCHE:	260,00m <sup>2</sup>
WOHNFLÄCHE:	123,96m <sup>2</sup>
TERRASSE:	10,80m <sup>2</sup>
BALKON:	10,98m <sup>2</sup>
GARTEN:	ca. 116,00m <sup>2</sup>
VORPLATZ:	ca. 46,00m <sup>2</sup>

0 5,0m  
Maßstab 1:150 - DIN A3

0 5,0m  
Maßstab 1:100 - DIN A3

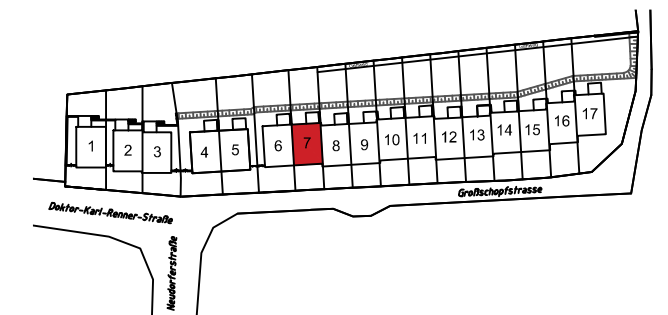

VERKAUFSPLAN

ÄNDERUNGEN VORBEHALTEN 24.04.2020



KÖLLY BAU  
Girmerstraße 61  
7301 Deutschkreutz

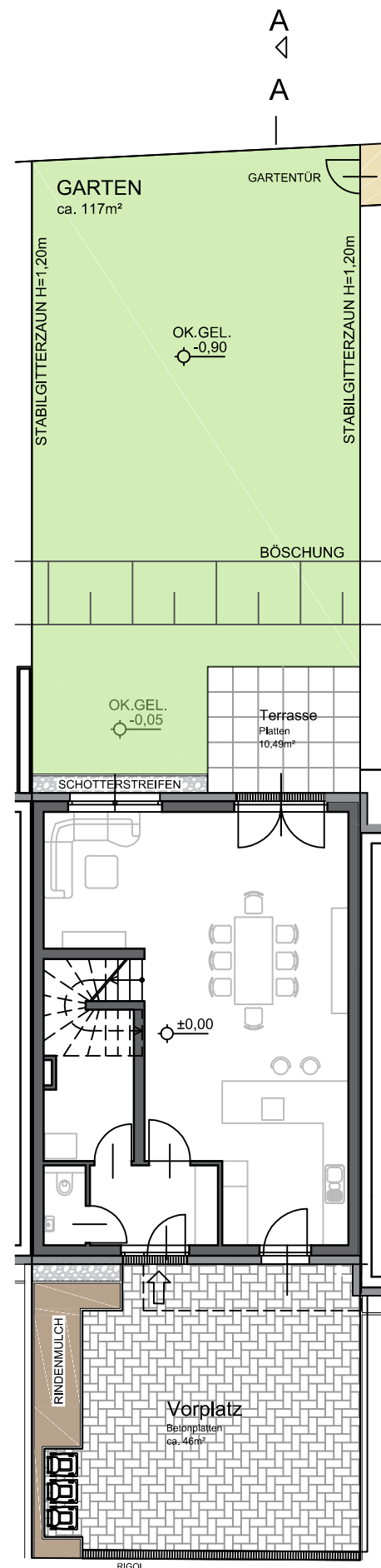

AUSSENANLAGE

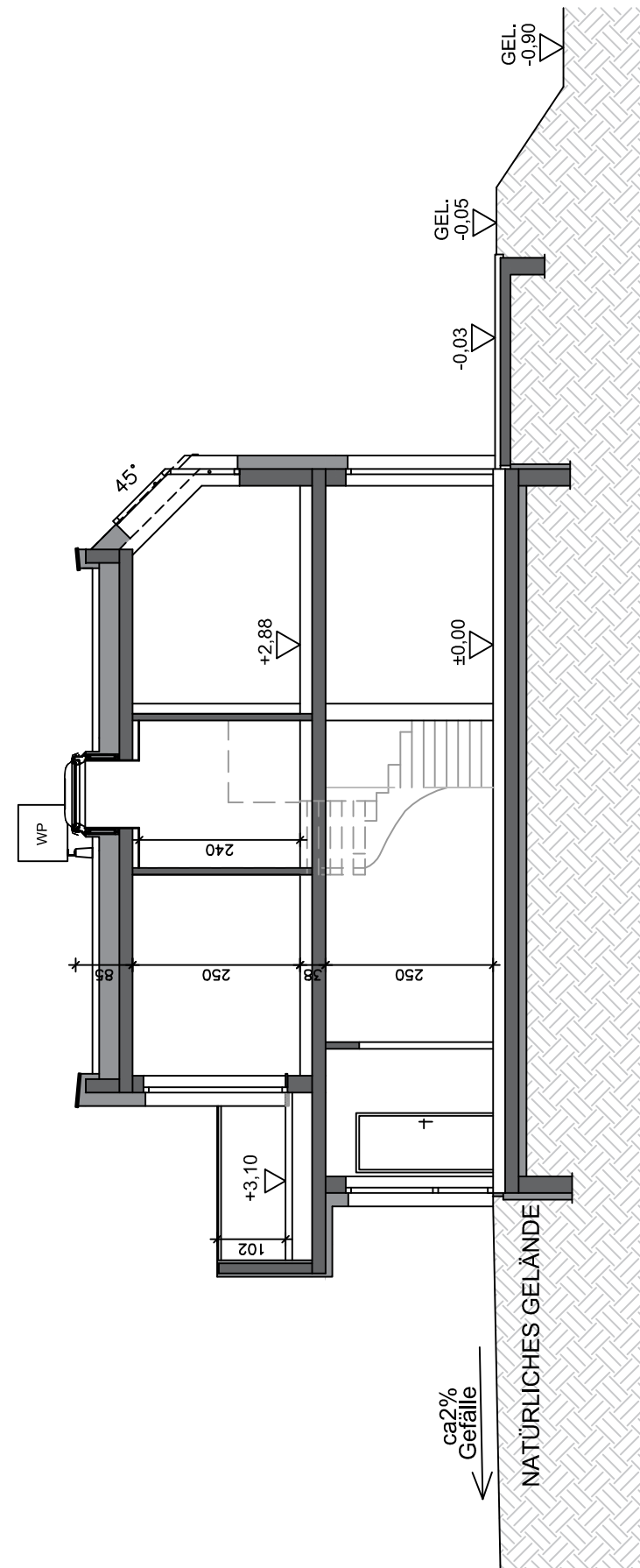

SCHNITT A-A

Hinsichtlich der Boden- und Wandbeläge, sowie der Elektro-, Sanitär- und sonstigen Ausstattungen, gilt ausschließlich die jeweils aktuelle Bau- und Ausstattungsbeschreibung; sonstige Einrichtungsgegenstände dienen nur der Veranschaulichung und werden nicht geliefert; unverbindliche Plankopie, Änderungen während der Bauausführung vorbehalten! Maßangaben sind nicht für die Bestellung von Einbaumöbel verwendbar! Naturmaße erforderlich! Alle Quadratmeterangaben sind nach Rohbaumaßen berechnet. Die dargestellten Sanitärgegenstände sind als Symbol zu verstehen. Änderungen bzgl. Größe und Lage behalten wir uns vor.

**HAUS 7**

ERDGESCHOSS  
OBERGESCHOSS

M 1:75  
M 1:75

WOHNFLÄCHE:	123,96m <sup>2</sup>
TERRASSE:	10,80m <sup>2</sup>
BALKON:	10,98m <sup>2</sup>
GARTEN:	ca. 116,00m <sup>2</sup>
VORPLATZ:	ca. 49,00m <sup>2</sup>

0 0,5m 1,0m 2,0m 5,0m  
Maßstab 1:75 - DIN A3

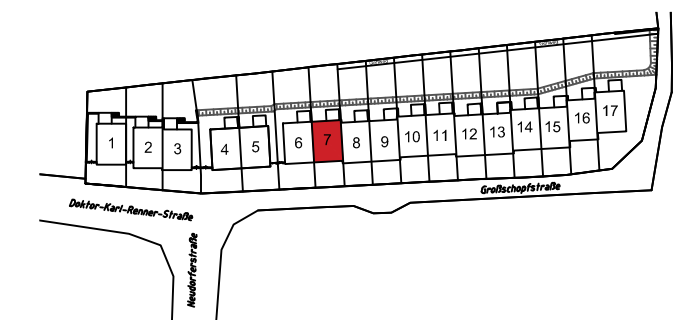

**VERKAUFSPLAN**

ÄNDERUNGEN VORBEHALTEN 24.04.2020

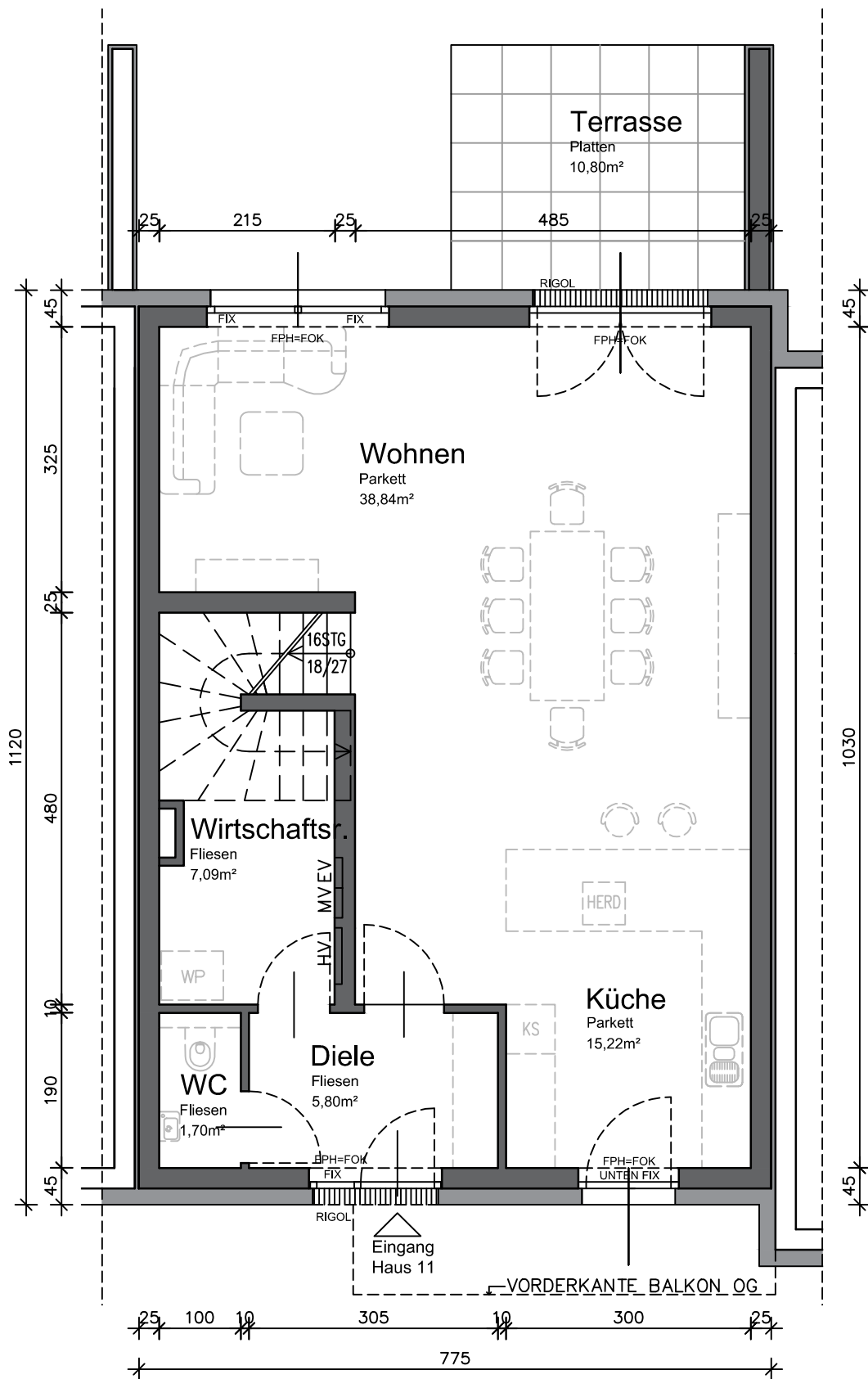

**ERDGESCHOSS**

Wohnfläche: 68,65m<sup>2</sup>

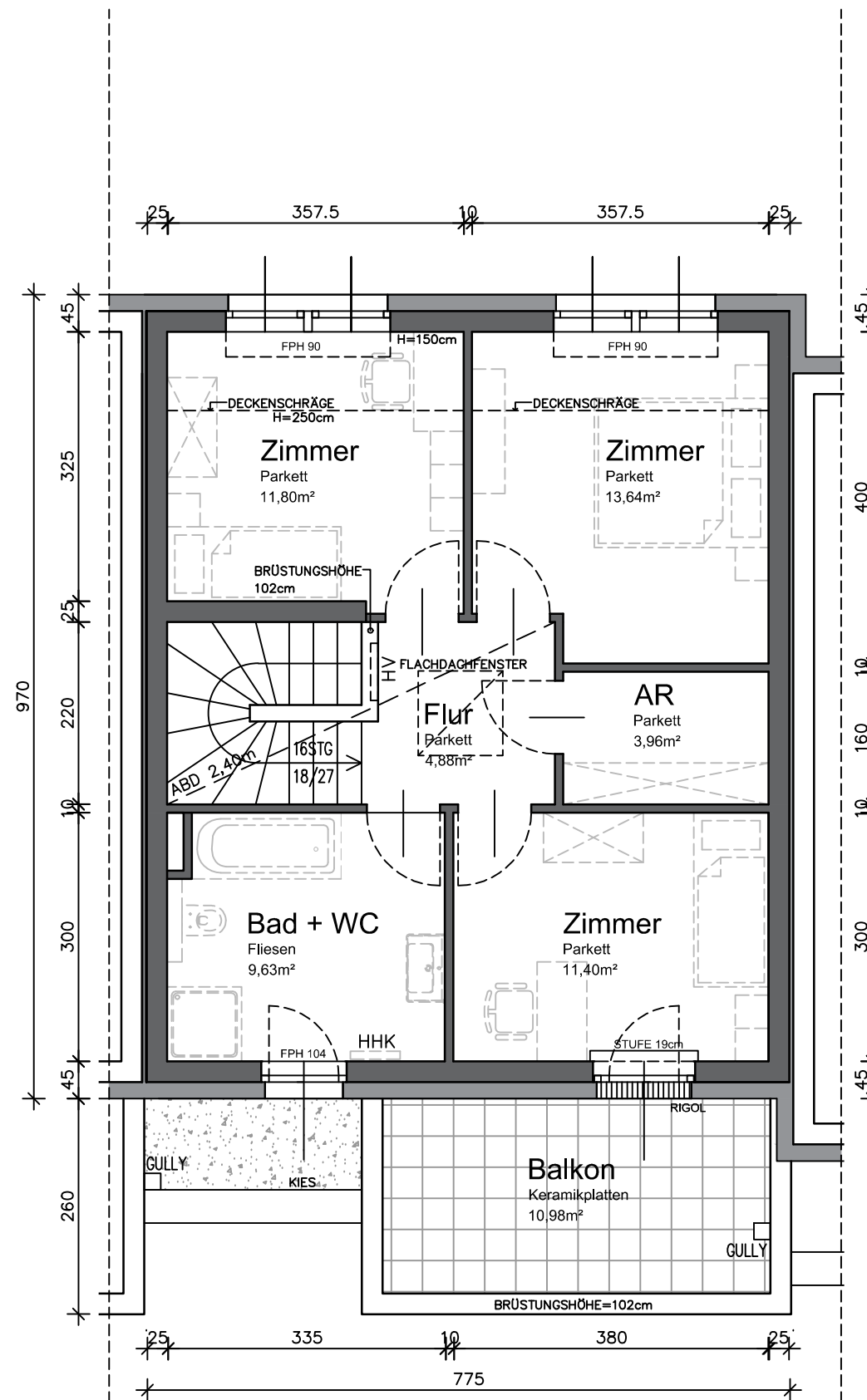

**OBERGESCHOSS**

Wohnfläche: 55,31m<sup>2</sup>

Legende: FPH = fertige Fensterparapethöhe  
FOK = Fußbodenoberkante

HV = Heizungsverteiler  
EV = Elektroverteiler  
MV = Medienverteiler  
HHK = Handtuchheizkörper

WP = Wärmepumpe  
AGD = Abgehängte Decke

Hinsichtlich der Boden- und Wandbeläge, sowie der Elektro-, Sanitär- und sonstigen Ausstattungen, gilt ausschließlich die jeweils aktuelle Bau- und Ausstattungsbeschreibung; sonstige Einrichtungsgegenstände dienen nur der Veranschaulichung und werden nicht geliefert; unverbindliche Plankopie, Änderungen während der Bauausführung vorbehalten! Maßangaben sind nicht für die Bestellung von Einbaumöbel verwendbar! Naturmaße erforderlich! Alle Quadratmeterangaben sind nach Rohbaummaßen berechnet. Die dargestellten Sanitärgegenstände sind als Symbol zu verstehen. Änderungen bzgl. Größe und Lage behalten wir uns vor.



REIHENHAUSANLAGE  
GROSSSCHOPFSTRASSE 1  
A-2353 GUNTRAMSDORF



at home Immobilien-GmbH  
Hernalser Gürtel 1, 1170 Wien

HAUS 8

AUSSENANLAGE  
SCHNITT A-A

M 1:150  
M 1:100

GRUNDSTÜCKSFLÄCHE:	264,00m <sup>2</sup>
WOHNFLÄCHE:	123,96m <sup>2</sup>
TERRASSE:	10,80m <sup>2</sup>
BALKON:	10,98m <sup>2</sup>
GARTEN:	ca. 111,00m <sup>2</sup>
VORPLATZ:	ca. 43,00m <sup>2</sup>

0 5,0m  
Maßstab 1:150 - DIN A3

0 5,0m  
Maßstab 1:100 - DIN A3

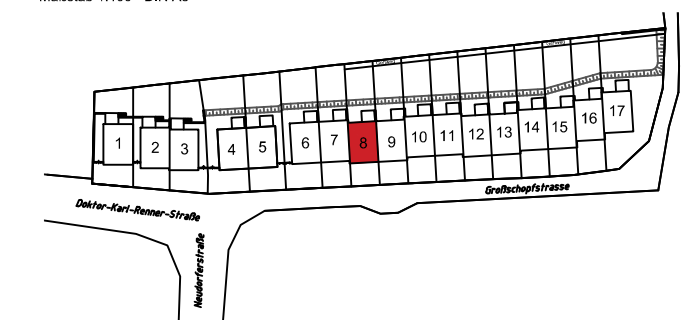

VERKAUFSPLAN

ÄNDERUNGEN VORBEHALTEN 27.01.2020



KÖLLY BAU GmbH  
Girmerstraße 61  
7301 Deutschkreutz

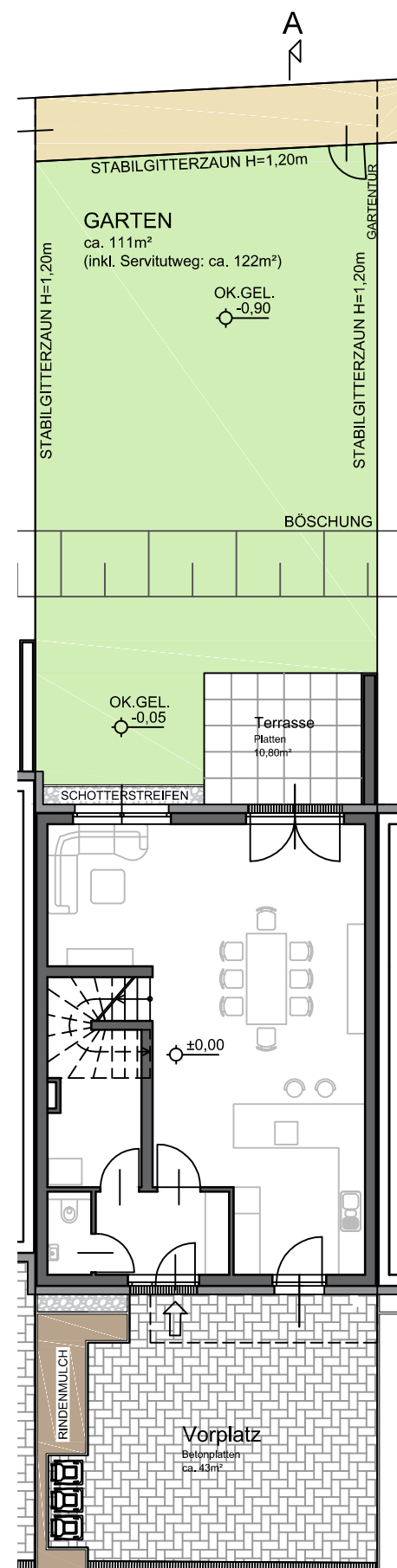

AUSSENANLAGE

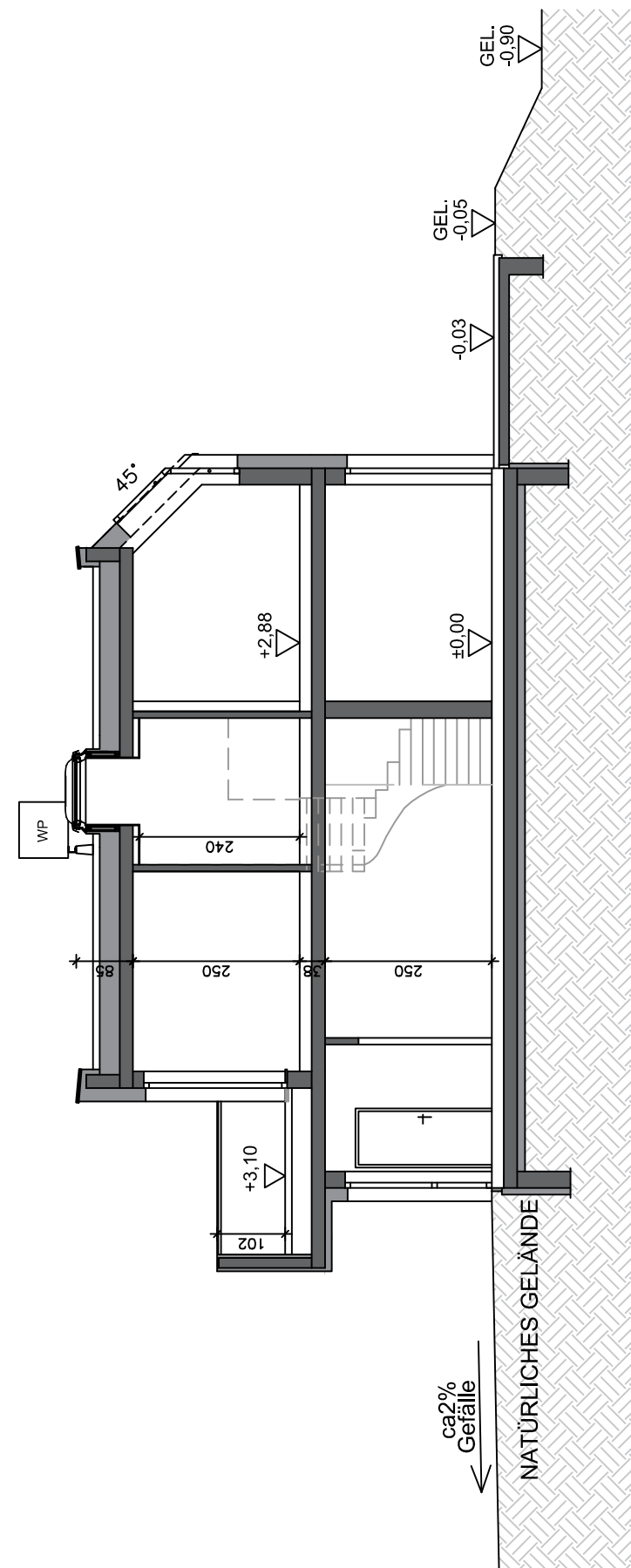

SCHNITT A-A

Hinsichtlich der Boden- und Wandbeläge, sowie der Elektro-, Sanitär- und sonstigen Ausstattungen, gilt ausschließlich die jeweils aktuelle Bau- und Ausstattungsbeschreibung; sonstige Einrichtungsgegenstände dienen nur der Veranschaulichung und werden nicht geliefert; unverbindliche Plankopie, Änderungen während der Bauausführung vorbehalten! Maßangaben sind nicht für die Bestellung von Einbaumöbel verwendbar! Naturmaße erforderlich! Alle Quadratmeterangaben sind nach Rohbaumaßen berechnet. Die dargestellten Sanitärgegenstände sind als Symbol zu verstehen. Änderungen bzgl. Größe und Lage behalten wir uns vor.



REIHENHAUSANLAGE  
GROSSSCHOPFSTRASSE 1  
A-2353 GUNTRAMSDORF

**at home**  
wohnprojekte + ideen

at home Immobilien-GmbH  
Hernalser Gürtel 1, 1170 Wien

**HAUS 8**

ERDGESCHOSS  
OBERGESCHOSS

M 1:75  
M 1:75

WOHNFLÄCHE: 123,96m<sup>2</sup>  
TERRASSE: 10,80m<sup>2</sup>  
BALKON: 10,98m<sup>2</sup>  
GARTEN: ca. 111,00m<sup>2</sup>  
VORPLATZ: ca. 43,00m<sup>2</sup>

0 0,5m 1,0m 2,0m 5,0m  
Maßstab 1:75 - DIN A3

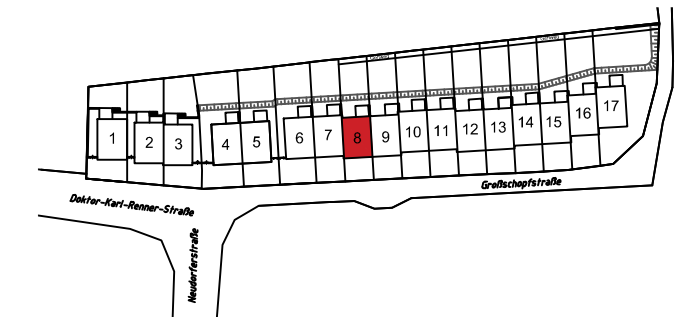

**VERKAUFSPLAN**

ÄNDERUNGEN VORBEHALTEN 27.01.2020

**KÖLLY Bau**

KÖLLY BAU GmbH  
Girmerstraße 61  
7301 Deutschkreutz

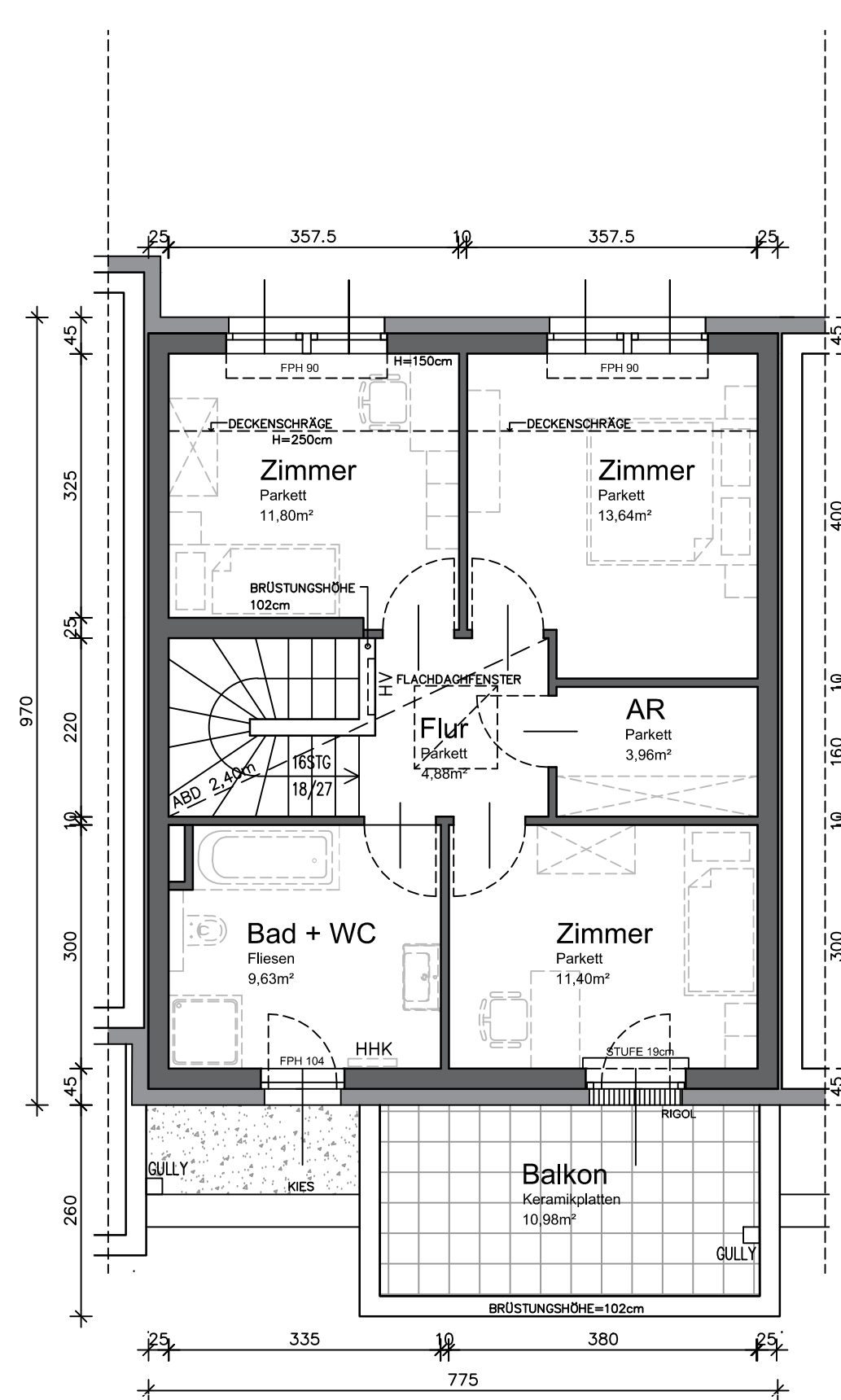
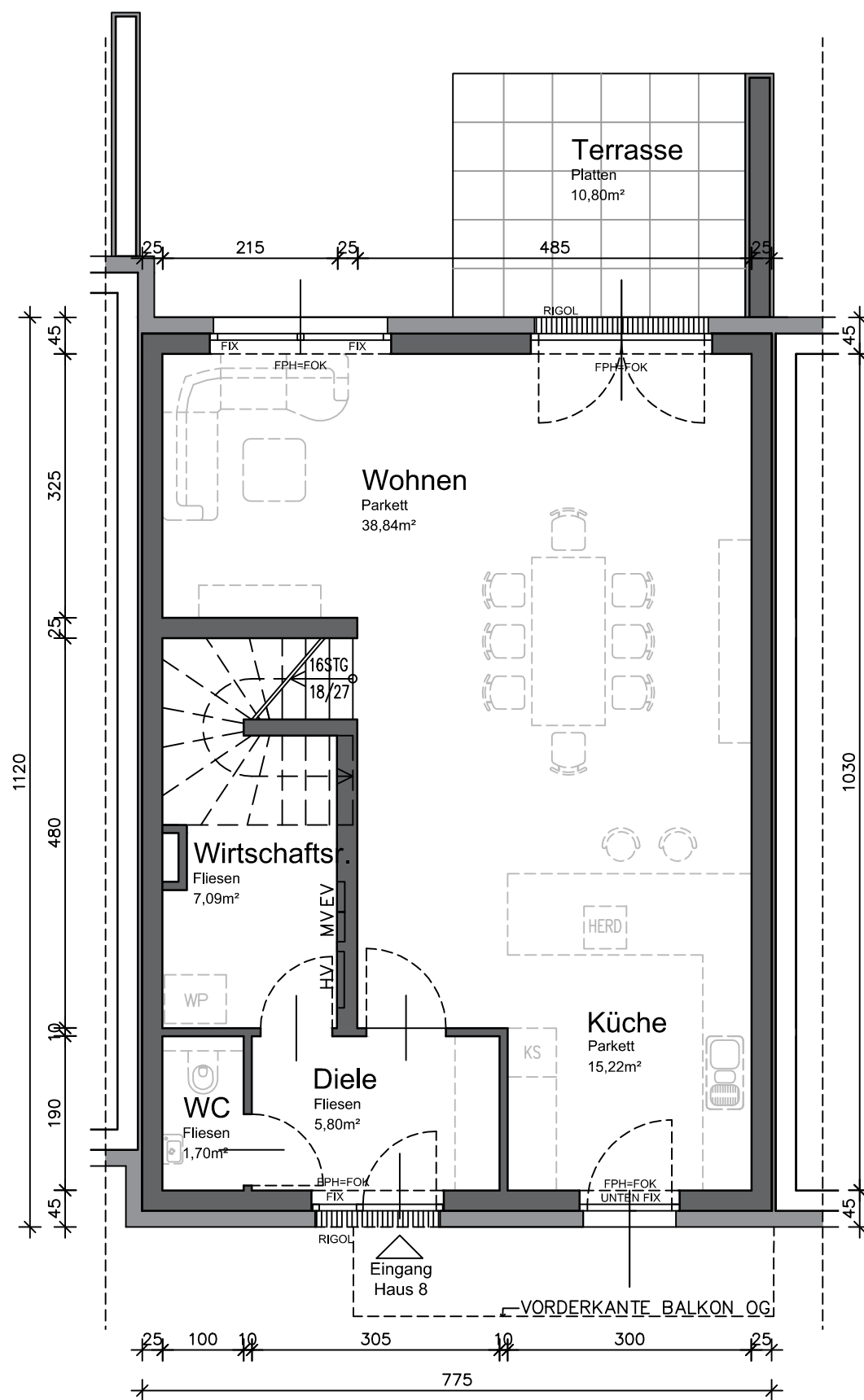

**ERDGESCHOSS**

Wohnfläche: 68,65m<sup>2</sup>

**OBERGESCHOSS**

Wohnfläche: 55,31m<sup>2</sup>

Legende: FPH = fertige Fensterparapethöhe  
FOK = Fußbodenoberkante

HV = Heizungsverteiler  
EV = Elektroverteiler  
MV = Medienverteiler  
HHK = Handtuchheizkörper

WP = Wärmepumpe  
AGD = Abgehängte Decke

Hinsichtlich der Boden- und Wandbeläge, sowie der Elektro-, Sanitär- und sonstigen Ausstattungen, gilt ausschließlich die jeweils aktuelle Bau- und Ausstattungsbeschreibung; sonstige Einrichtungsgegenstände dienen nur der Veranschaulichung und werden nicht geliefert; unverbindliche Plankopie, Änderungen während der Bauausführung vorbehalten! Maßangaben sind nicht für die Bestellung von Einbaumöbel verwendbar! Naturmaße erforderlich! Alle Quadratmeterangaben sind nach Rohbaumaßen berechnet. Die dargestellten Sanitärgegenstände sind als Symbol zu verstehen. Änderungen bzgl. Größe und Lage behalten wir uns vor.

REIHENHAUSANLAGE  
GROSSSCHOPFSTRASSE 1  
A-2353 GUNTRAMSDORF



at home Immobilien-GmbH  
Hernalser Gürtel 1, 1170 Wien

HAUS 9

AUSSENANLAGE  
SCHNITT A-A

M 1:150  
M 1:100

GRUNDSTÜCKSFLÄCHE:	273,00m <sup>2</sup>
WOHNFLÄCHE:	127,27m <sup>2</sup>
TERRASSE:	10,74m <sup>2</sup>
BALKON:	11,40m <sup>2</sup>
GARTEN:	ca. 117,00m <sup>2</sup>
VORPLATZ:	ca. 49,00m <sup>2</sup>

0 5,0m  
Maßstab 1:150 - DIN A3

0 5,0m  
Maßstab 1:100 - DIN A3

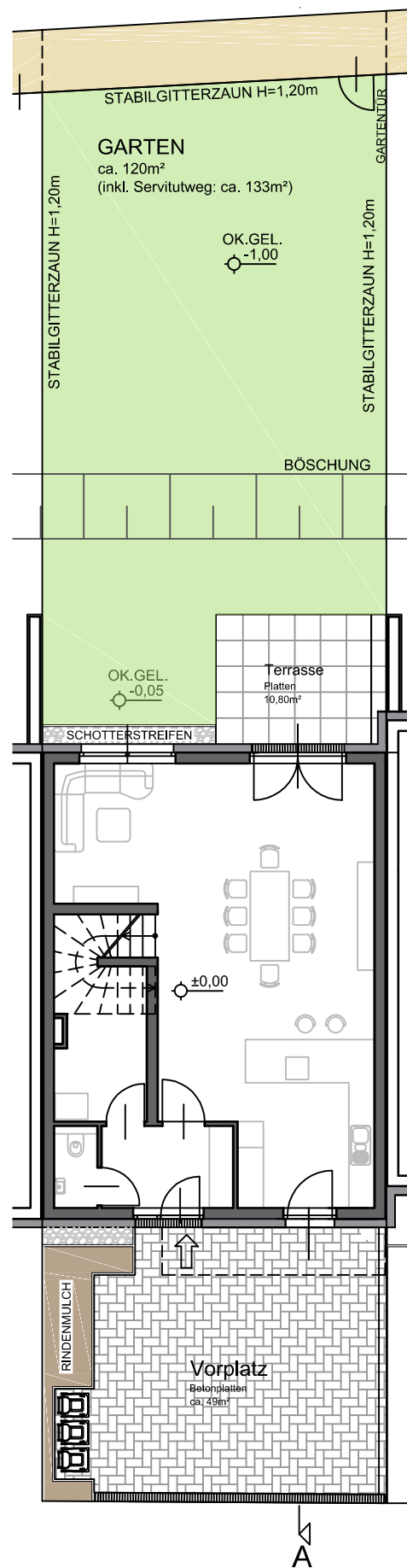
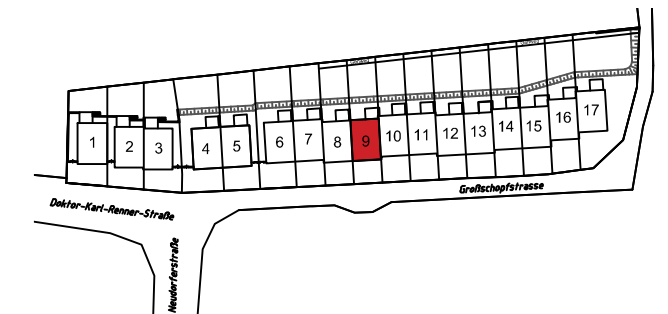

AUSSENANLAGE

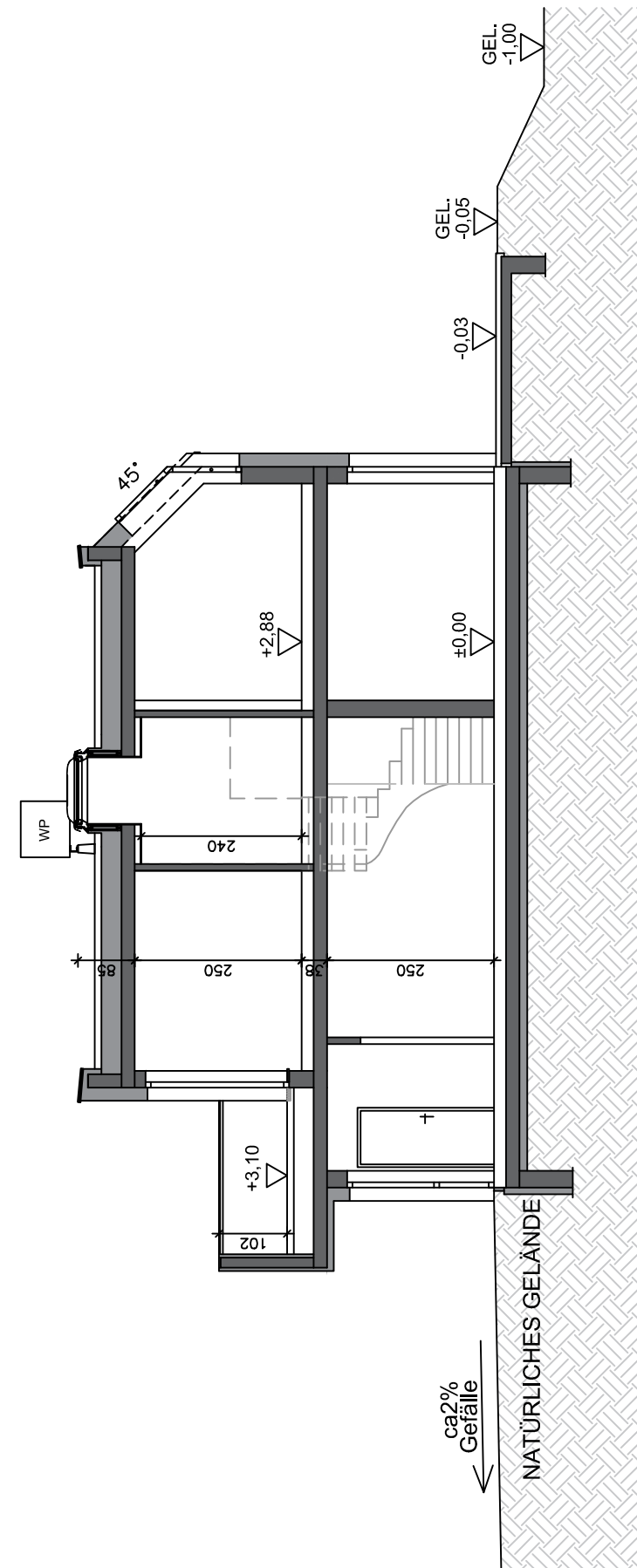

SCHNITT A-A

VERKAUFSPLAN

ÄNDERUNGEN VORBEHALTEN 24.04.2020



KÖLLY BAU  
Girmerstraße 61  
7301 Deutschkreutz

Hinsichtlich der Boden- und Wandbeläge, sowie der Elektro-, Sanitär- und sonstigen Ausstattungen, gilt ausschließlich die jeweils aktuelle Bau- und Ausstattungsbeschreibung; sonstige Einrichtungsgegenstände dienen nur der Veranschaulichung und werden nicht geliefert; unverbindliche Plankopie, Änderungen während der Bauausführung vorbehalten! Maßangaben sind nicht für die Bestellung von Einbaumöbel verwendbar! Naturmaße erforderlich! Alle Quadratmeterangaben sind nach Rohbaummaßen berechnet. Die dargestellten Sanitärgegenstände sind als Symbol zu verstehen. Änderungen bzgl. Größe und Lage behalten wir uns vor.

**HAUS 9**

ERDGESCHOSS  
OBERGESCHOSS

M 1:75  
M 1:75

WOHNFLÄCHE:	127,27m <sup>2</sup>
TERRASSE:	10,74m <sup>2</sup>
BALKON:	11,40m <sup>2</sup>
GARTEN:	ca. 117,00m <sup>2</sup>
VORPLATZ:	ca. 49,00m <sup>2</sup>

0 0,5m 1,0m 2,0m 5,0m  
Maßstab 1:75 - DIN A3

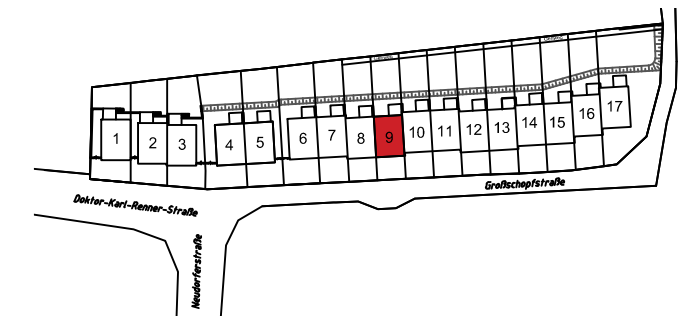

**VERKAUFSPLAN**

ÄNDERUNGEN VORBEHALTEN 24.04.2020

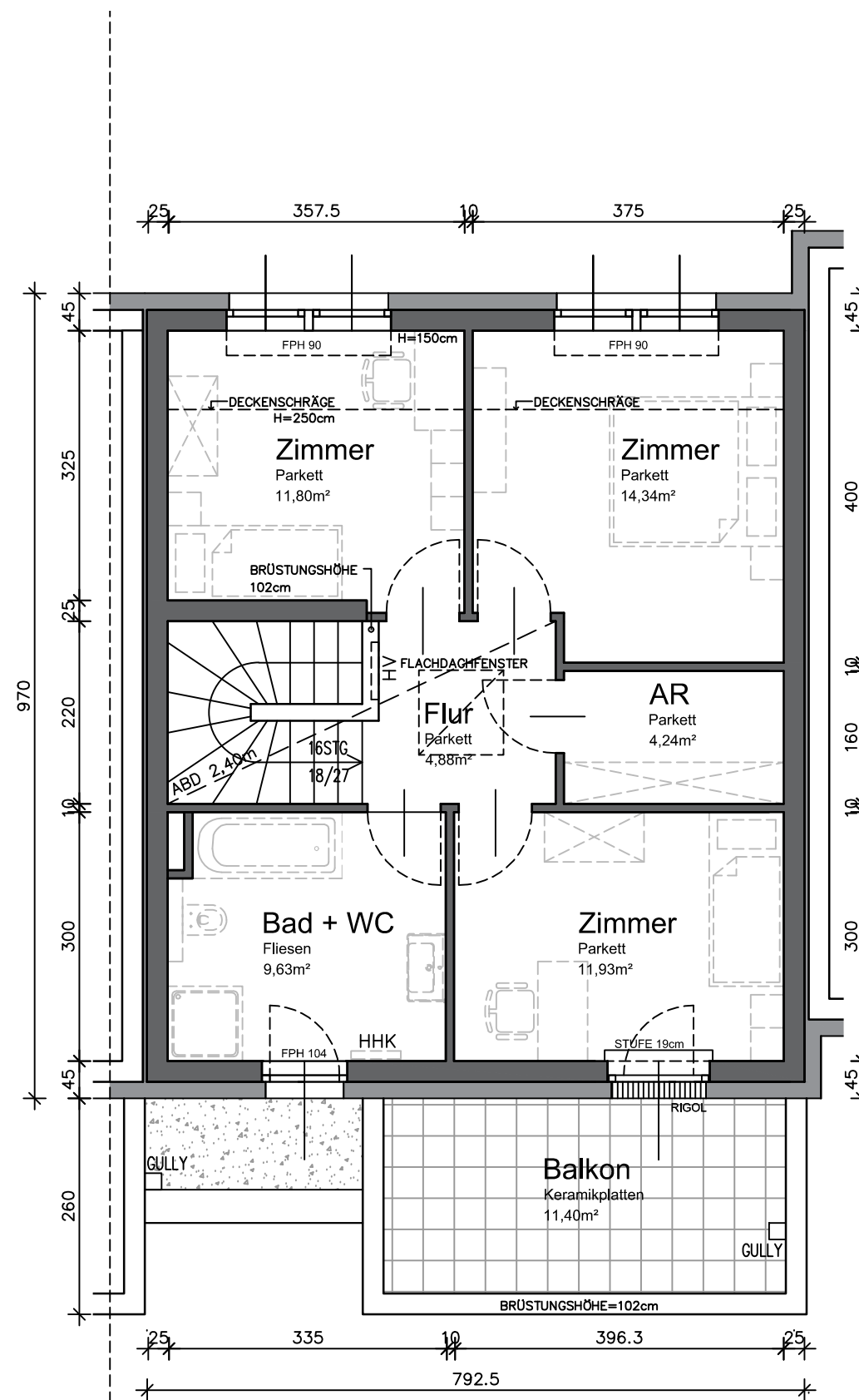
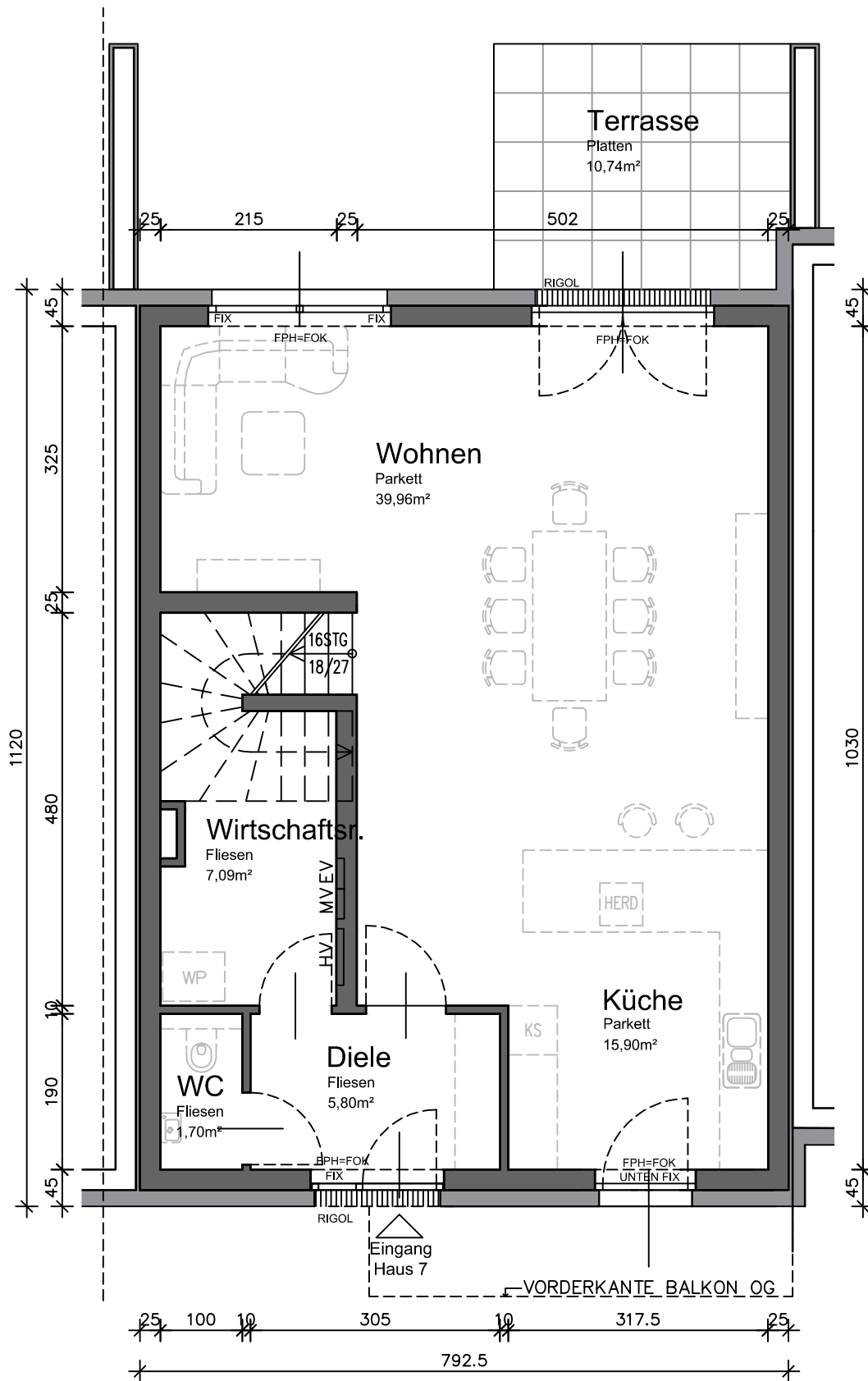

**ERDGESCHOSS**

Wohnfläche: 70,45m<sup>2</sup>

**OBERGESCHOSS**

Wohnfläche: 56,82m<sup>2</sup>

Legende: FPH = fertige Fensterparapethöhe    HV = Heizungsverteiler    MV = Medienverteiler    WP = Wärmepumpe  
 FOK = Fußbodenoberkante    EV = Elektroverteiler    HHK = Handtuchheizkörper    AGD = Abgehängte Decke

Hinsichtlich der Boden- und Wandbeläge, sowie der Elektro-, Sanitär- und sonstigen Ausstattungen, gilt ausschließlich die jeweils aktuelle Bau- und Ausstattungsbeschreibung; sonstige Einrichtungsgegenstände dienen nur der Veranschaulichung und werden nicht geliefert; unverbindliche Plankopie, Änderungen während der Bauausführung vorbehalten! Maßangaben sind nicht für die Bestellung von Einbaumöbel verwendbar! Naturmaße erforderlich! Alle Quadratmeterangaben sind nach Rohbaummaßen berechnet. Die dargestellten Sanitärgegenstände sind als Symbol zu verstehen. Änderungen bzgl. Größe und Lage behalten wir uns vor.

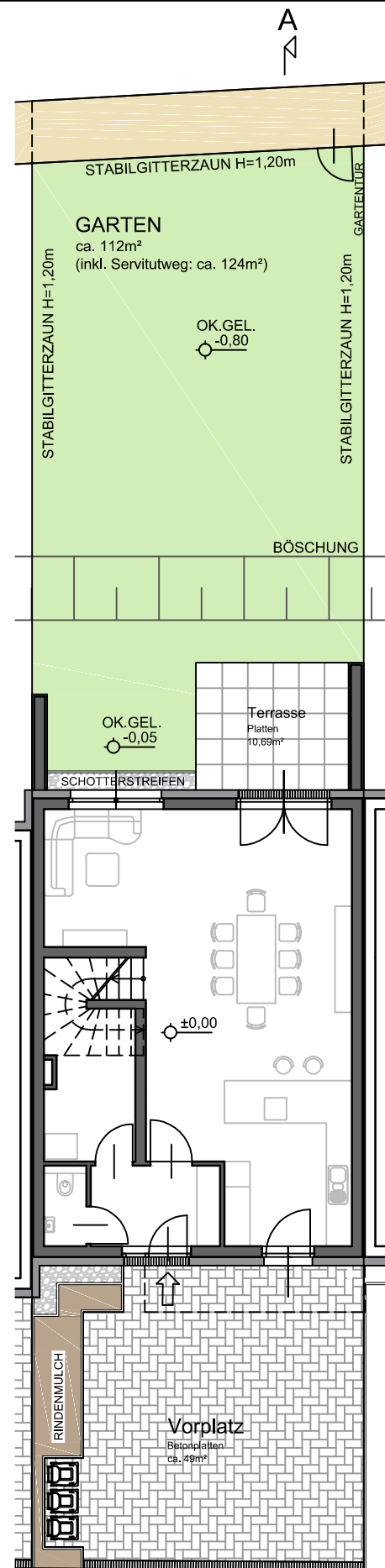

**AUSSENANLAGE**

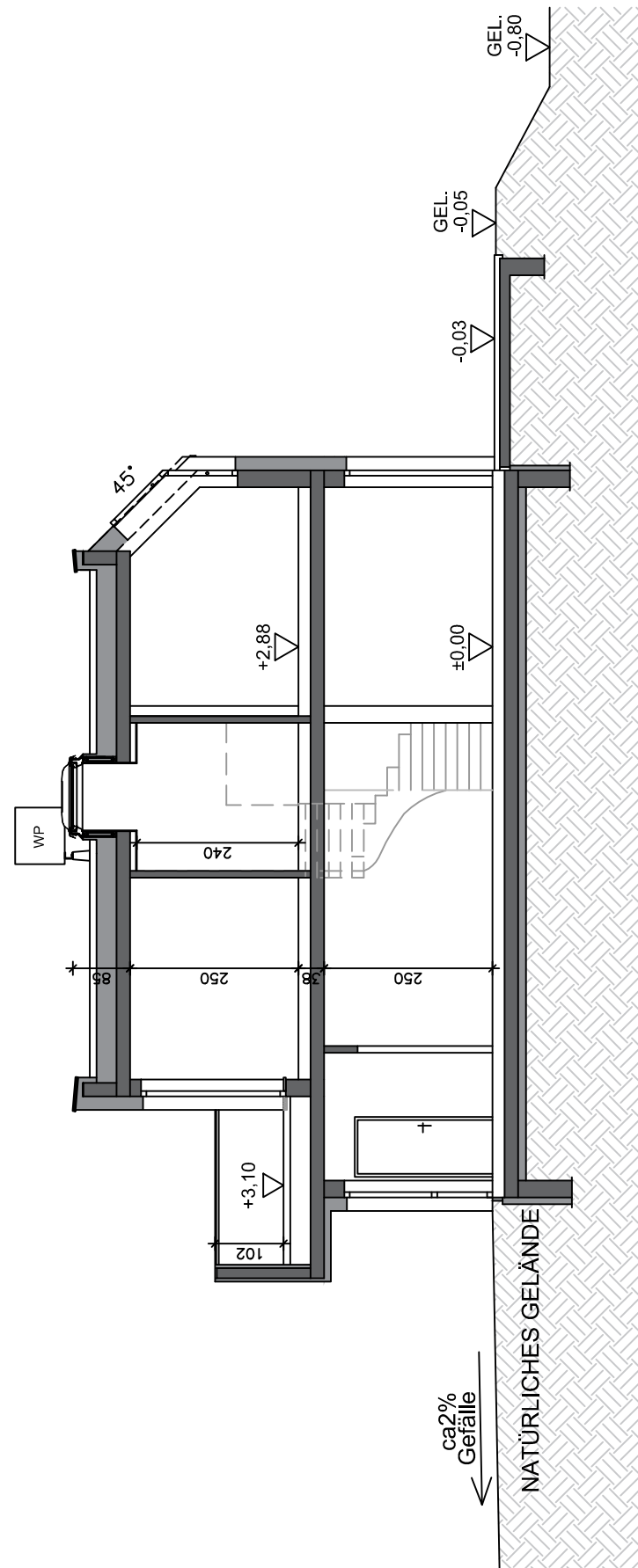

**SCHNITT A-A**

**REIHENHAUSANLAGE**  
GROSSSCHOPFSTRASSE 1  
A-2353 GUNTRAMSDORF



at home Immobilien-GmbH  
Hernalser Gürtel 1, 1170 Wien

**HAUS 10**

AUSSENANLAGE  
SCHNITT A-A

M 1:150  
M 1:100

GRUNDSTÜCKSFLÄCHE:	271,00m <sup>2</sup>
WOHNFLÄCHE:	123,96m <sup>2</sup>
TERRASSE:	10,96m <sup>2</sup>
BALKON:	10,98m <sup>2</sup>
GARTEN:	ca. 112,00m <sup>2</sup>
VORPLATZ:	ca. 49,00m <sup>2</sup>

0 5,0m  
Maßstab 1:150 - DIN A3

0 5,0m  
Maßstab 1:100 - DIN A3

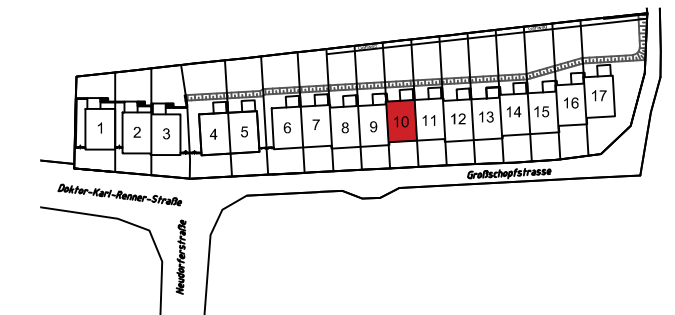

**VERKAUFSPLAN**

ÄNDERUNGEN VORBEHALTEN 27.01.2020



KÖLLY BAU GmbH  
Girmerstraße 61  
7301 Deutschkreutz

Hinsichtlich der Boden- und Wandbeläge, sowie der Elektro-, Sanitär- und sonstigen Ausstattungen, gilt ausschließlich die jeweils aktuelle Bau- und Ausstattungsbeschreibung; sonstige Einrichtungsgegenstände dienen nur der Veranschaulichung und werden nicht geliefert; unverbindliche Plankopie, Änderungen während der Bauausführung vorbehalten! Maßangaben sind nicht für die Bestellung von Einbaumöbel verwendbar! Naturmaße erforderlich! Alle Quadratmeterangaben sind nach Rohbaumaßen berechnet. Die dargestellten Sanitärgegenstände sind als Symbol zu verstehen. Änderungen bzgl. Größe und Lage behalten wir uns vor.



**HAUS 10**

ERDGESCHOSS  
OBERGESCHOSS

M 1:75  
M 1:75

WOHNFLÄCHE:	123,96m <sup>2</sup>
TERRASSE:	10,96m <sup>2</sup>
BALKON:	10,98m <sup>2</sup>
GARTEN:	ca. 112,00m <sup>2</sup>
VORPLATZ:	ca. 49,00m <sup>2</sup>

0 0,5m 1,0m 2,0m 5,0m  
Maßstab 1:75 - DIN A3

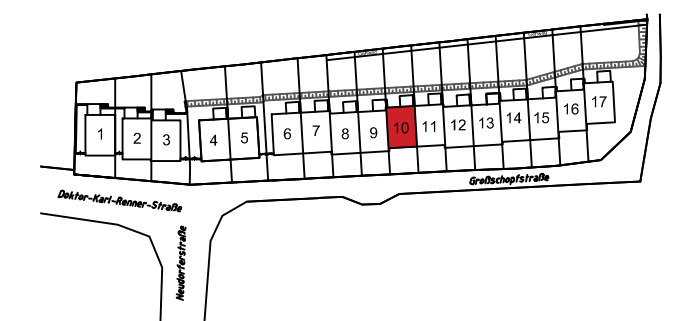

**VERKAUFSPLAN**

ÄNDERUNGEN VORBEHALTEN 27.01.2020

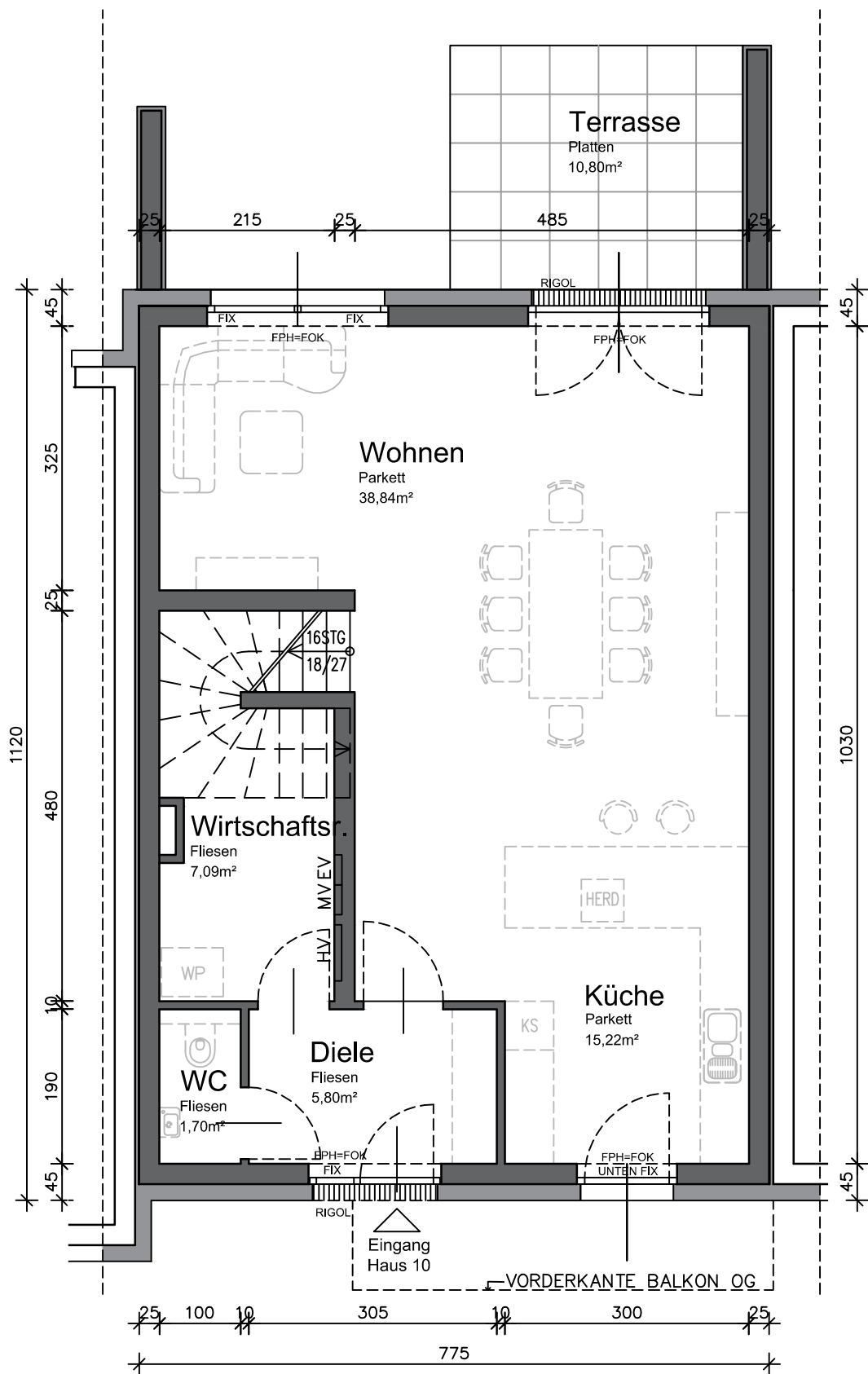

**ERDGESCHOSS**

Wohnfläche: 68,65m<sup>2</sup>

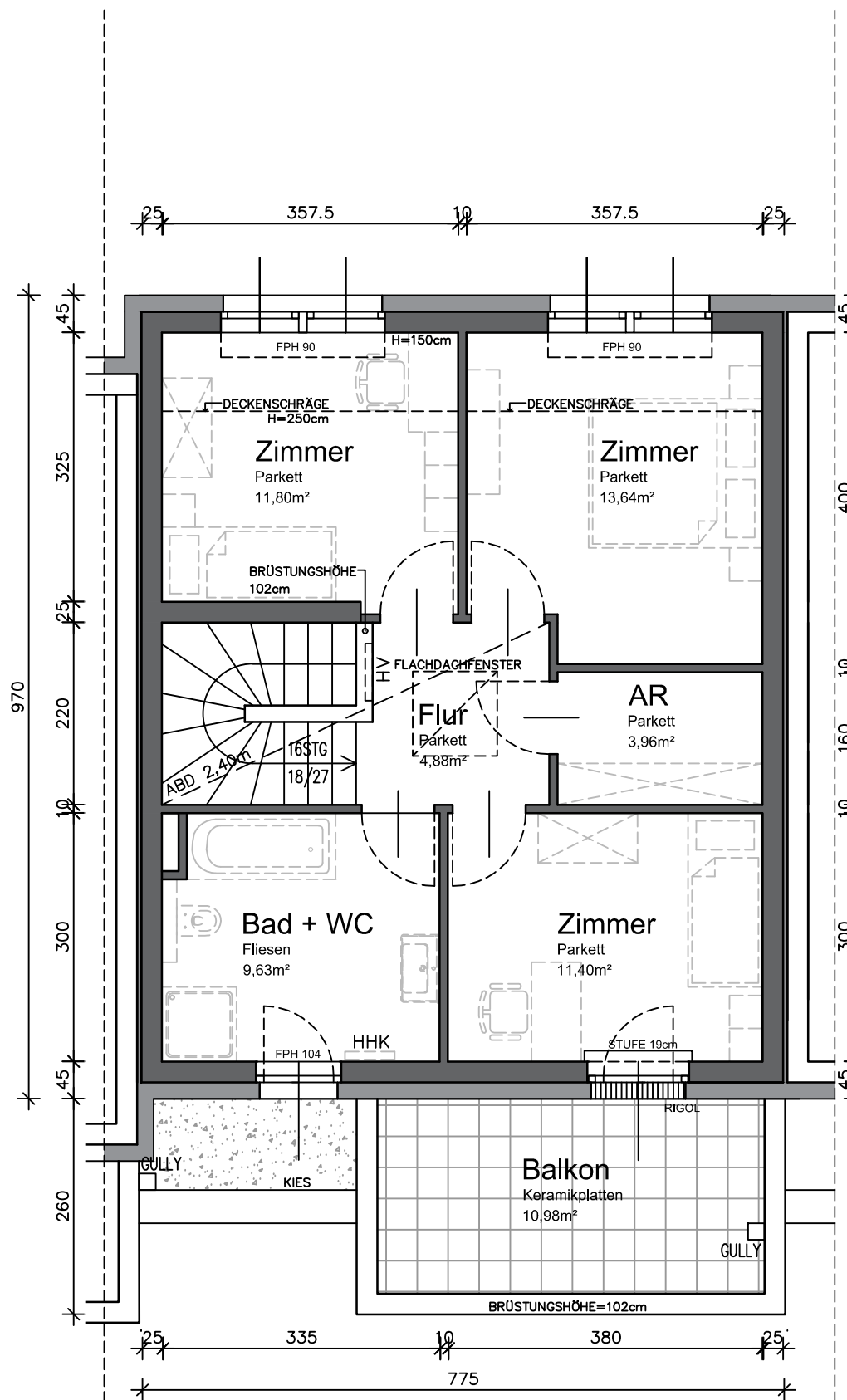

**OBERGESCHOSS**

Wohnfläche: 55,31m<sup>2</sup>

Legende: FPH = fertige Fensterparapethöhe  
FOK = Fußbodenoberkante

HV = Heizungsverteiler  
EV = Elektroverteiler

MV = Medienverteiler  
HHK = Handtuchheizkörper

WP = Wärmepumpe  
AGD = Abgehängte Decke

Hinsichtlich der Boden- und Wandbeläge, sowie der Elektro-, Sanitär- und sonstigen Ausstattungen, gilt ausschließlich die jeweils aktuelle Bau- und Ausstattungsbeschreibung; sonstige Einrichtungsgegenstände dienen nur der Veranschaulichung und werden nicht geliefert; unverbindliche Plankopie, Änderungen während der Bauausführung vorbehalten! Maßangaben sind nicht für die Bestellung von Einbaumöbel verwendbar! Naturmaße erforderlich! Alle Quadratmeterangaben sind nach Rohbaumaßen berechnet. Die dargestellten Sanitärgegenstände sind als Symbol zu verstehen. Änderungen bzgl. Größe und Lage behalten wir uns vor.



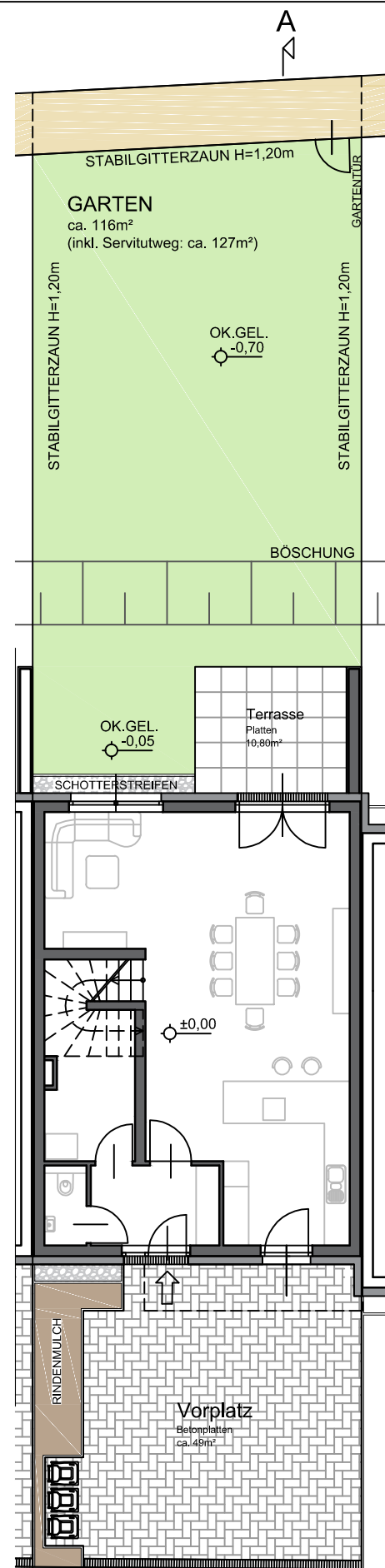

AUSSENANLAGE

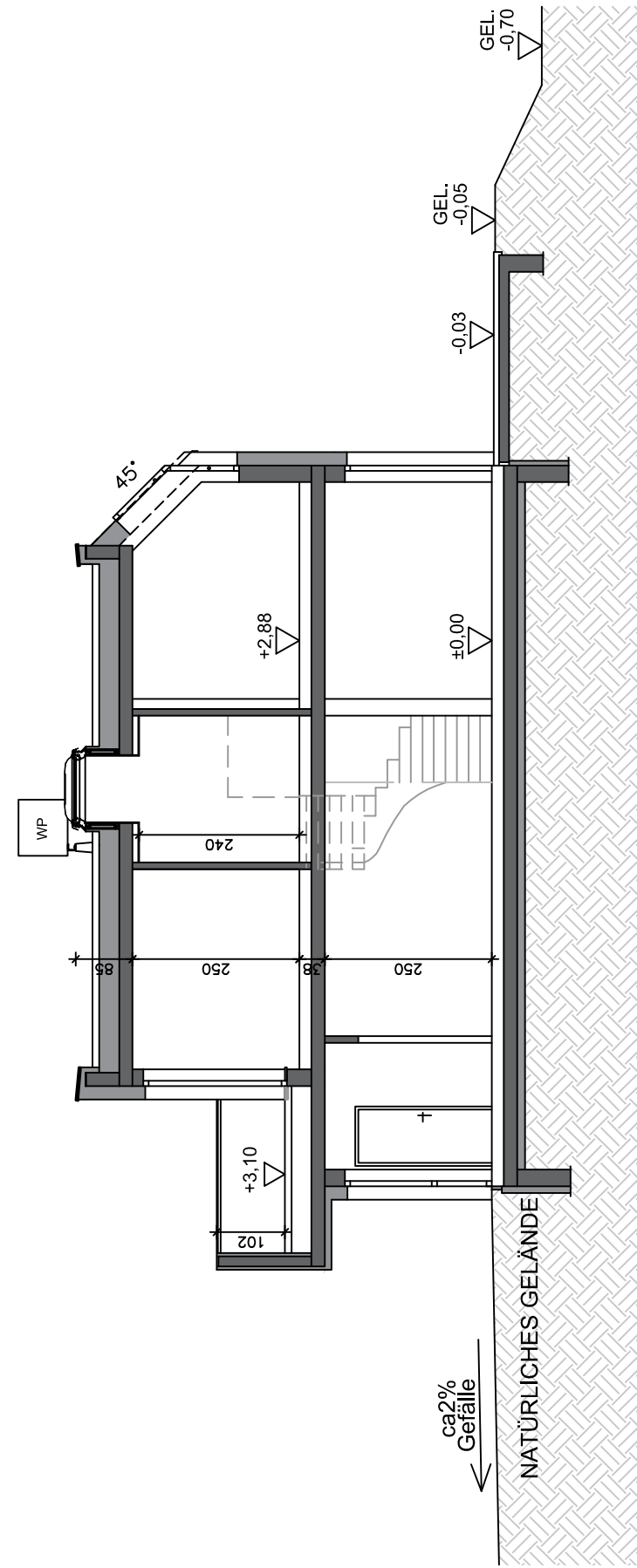

SCHNITT A-A

REIHENHAUSANLAGE  
GROSSSCHOPFSTRASSE 1  
A-2353 GUNTRAMSDORF



at home Immobilien-GmbH  
Hernalser Gürtel 1, 1170 Wien

HAUS 11

AUSSENANLAGE  
SCHNITT A-A

M 1:150  
M 1:100

GRUNDSTÜCKSFLÄCHE	275,00m <sup>2</sup>
WOHNFLÄCHE:	123,96m <sup>2</sup>
TERRASSE:	10,80m <sup>2</sup>
BALKON:	10,98m <sup>2</sup>
GARTEN:	ca. 116,00m <sup>2</sup>
VORPLATZ:	ca. 49,00m <sup>2</sup>

0 5,0m  
Maßstab 1:150 - DIN A3

0 5,0m  
Maßstab 1:100 - DIN A3

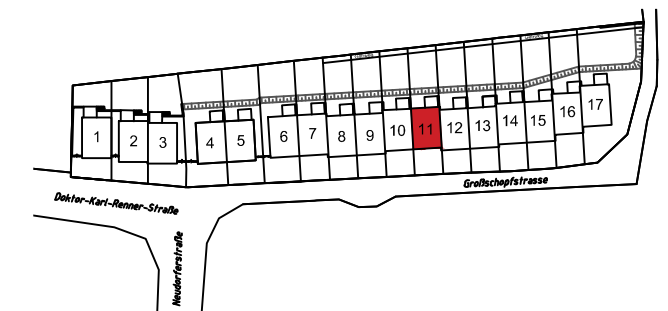

VERKAUFSPLAN  
ÄNDERUNGEN VORBEHALTEN 27.01.2020



KÖLLY BAU GmbH  
Girmerstraße 61  
7301 Deutschkreutz

Hinsichtlich der Boden- und Wandbeläge, sowie der Elektro-, Sanitär- und sonstigen Ausstattungen, gilt ausschließlich die jeweils aktuelle Bau- und Ausstattungsbeschreibung; sonstige Einrichtungsgegenstände dienen nur der Veranschaulichung und werden nicht geliefert; unverbindliche Plankopie, Änderungen während der Bauausführung vorbehalten! Maßangaben sind nicht für die Bestellung von Einbaumöbel verwendbar! Naturmaße erforderlich! Alle Quadratmeterangaben sind nach Rohbaumaßen berechnet. Die dargestellten Sanitärgegenstände sind als Symbol zu verstehen. Änderungen bzgl. Größe und Lage behalten wir uns vor.



at home Immobilien-GmbH  
Hernalser Gürtel 1, 1170 Wien

**HAUS 11**

ERDGESCHOSS M 1:75  
OBERGESCHOSS M 1:75

WOHNFLÄCHE:	123,96m <sup>2</sup>
TERRASSE:	10,80m <sup>2</sup>
BALKON:	10,98m <sup>2</sup>
GARTEN:	ca. 116,00m <sup>2</sup>
VORPLATZ:	ca. 49,00m <sup>2</sup>

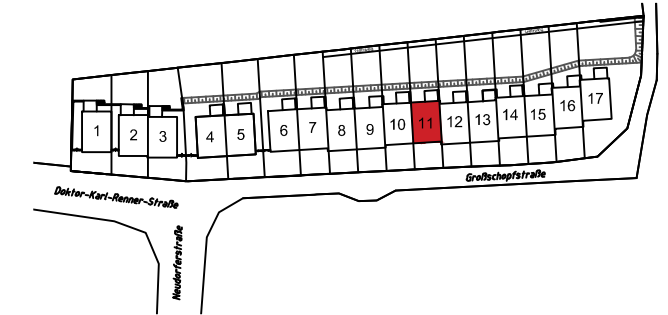
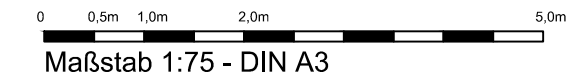

**VERKAUFSPLAN**

ÄNDERUNGEN VORBEHALTEN 27.01.2020



KÖLLY BAU GmbH  
Girmerstraße 61  
7301 Deutschkreutz

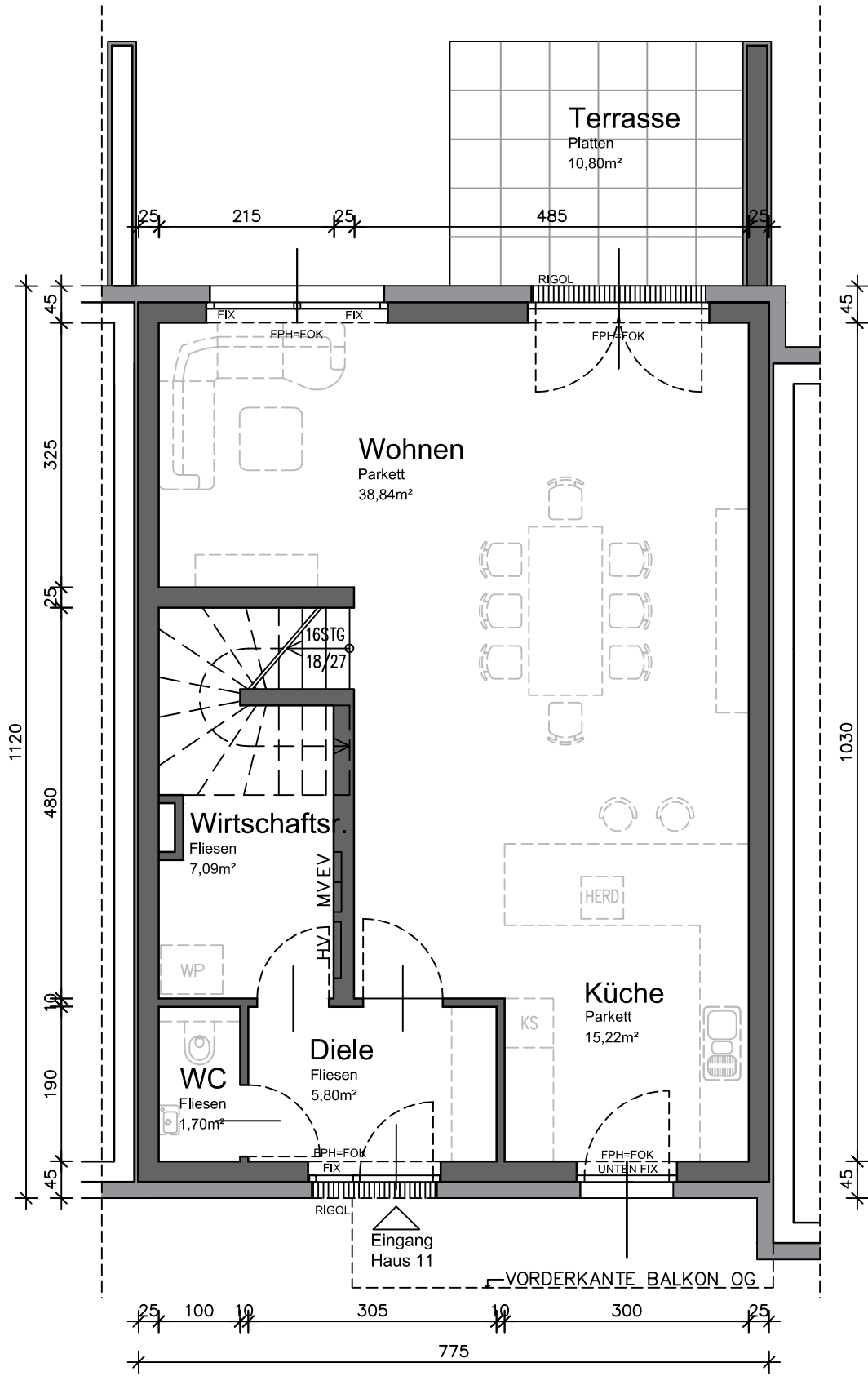

**ERDGESCHOSS**

Wohnfläche: 68,65m<sup>2</sup>

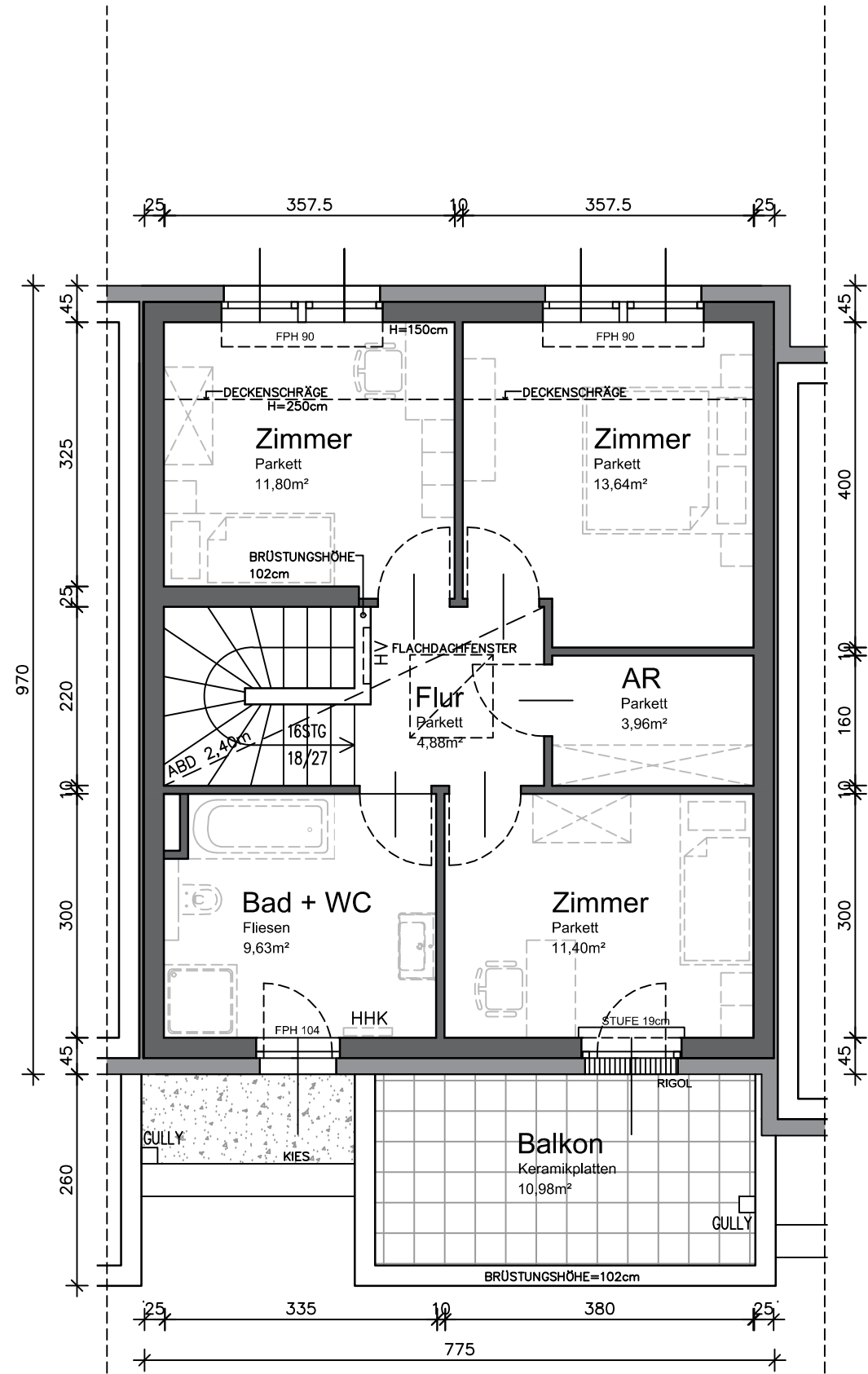

**OBERGESCHOSS**

Wohnfläche: 55,31m<sup>2</sup>

- Legende: FPH = fertige Fensterparapethöhe    HV = Heizungsverteiler    MV = Medienverteiler    WP = Wärmepumpe  
FOK = Fußbodenoberkante    EV = Elektroverteiler    HHK = Handtuchheizkörper    AGD = Abgehängte Decke

Hinsichtlich der Boden- und Wandbeläge, sowie der Elektro-, Sanitär- und sonstigen Ausstattungen, gilt ausschließlich die jeweils aktuelle Bau- und Ausstattungsbeschreibung; sonstige Einrichtungsgegenstände dienen nur der Veranschaulichung und werden nicht geliefert; unverbindliche Plankopie, Änderungen während der Bauausführung vorbehalten! Maßangaben sind nicht für die Bestellung von Einbaumöbel verwendbar! Naturmaße erforderlich! Alle Quadratmeterangaben sind nach Rohbaummaßen berechnet. Die dargestellten Sanitärgegenstände sind als Symbol zu verstehen. Änderungen bzgl. Größe und Lage behalten wir uns vor.

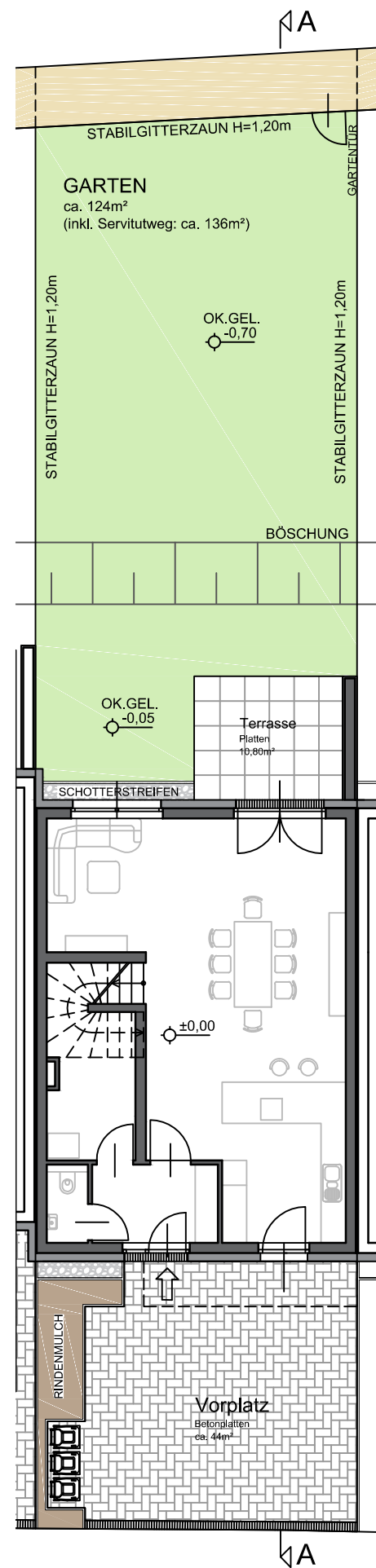

AUSSENANLAGE

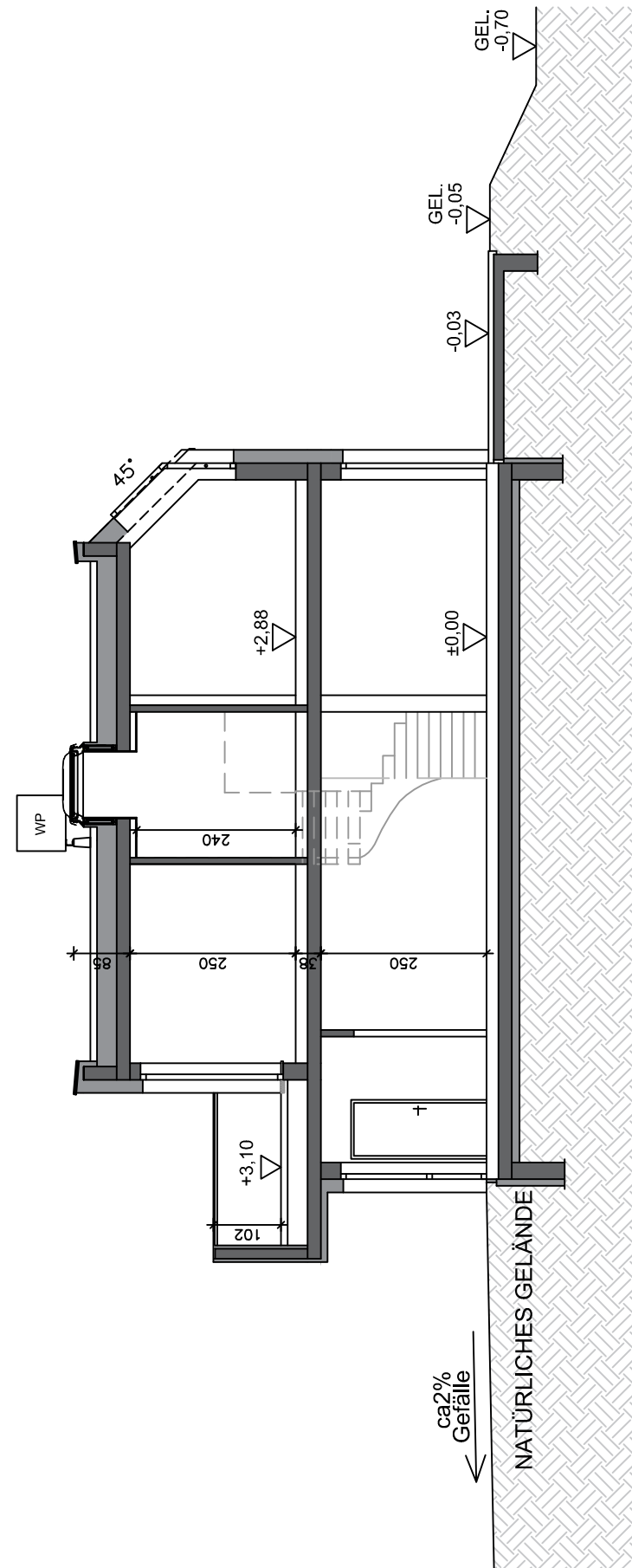

SCHNITT A-A

REIHENHAUSANLAGE  
GROSSSCHOPFSTRASSE 1  
A-2353 GUNTRAMSDORF



at home Immobilien-GmbH  
Hernalser Gürtel 1, 1170 Wien

HAUS 12  
AUSSENANLAGE  
SCHNITT A-A

M 1:150  
M 1:100

GRUNDSTÜCKSFLÄCHE:	279,00m <sup>2</sup>
WOHNFLÄCHE:	123,96m <sup>2</sup>
TERRASSE:	10,80m <sup>2</sup>
BALKON:	10,98m <sup>2</sup>
GARTEN:	ca. 124,00m <sup>2</sup>
VORPLATZ:	ca. 44,00m <sup>2</sup>

0 5,0m  
Maßstab 1:150 - DIN A3

0 5,0m  
Maßstab 1:100 - DIN A3

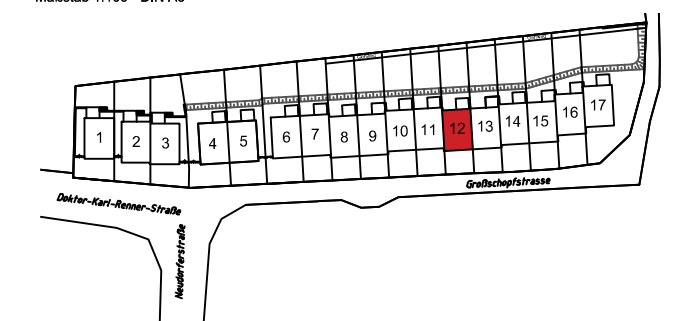

VERKAUFSPLAN

ÄNDERUNGEN VORBEHALTEN 27.01.2020



KÖLLY BAU GmbH  
Girmerstraße 61  
7301 Deutschkreutz

Hinsichtlich der Boden- und Wandbeläge, sowie der Elektro-, Sanitär- und sonstigen Ausstattungen, gilt ausschließlich die jeweils aktuelle Bau- und Ausstattungsbeschreibung; sonstige Einrichtungsgegenstände dienen nur der Veranschaulichung und werden nicht geliefert; unverbindliche Plankopie, Änderungen während der Bauausführung vorbehalten! Maßangaben sind nicht für die Bestellung von Einbaumöbel verwendbar! Naturmaße erforderlich! Alle Quadratmeterangaben sind nach Rohbaumaßen berechnet. Die dargestellten Sanitärgegenstände sind als Symbol zu verstehen. Änderungen bzgl. Größe und Lage behalten wir uns vor.

REIHENHAUSANLAGE  
GROSSSCHOPFSTRASSE 1  
A-2353 GUNTRAMSDORF



at home Immobilien-GmbH  
Hernalser Gürtel 1, 1170 Wien

HAUS 12

ERDGESCHOSS  
OBERGESCHOSS

M 1:75  
M 1:75

WOHNFLÄCHE:	123,96m <sup>2</sup>
TERRASSE:	10,80m <sup>2</sup>
BALKON:	10,98m <sup>2</sup>
GARTEN:	ca. 124,00m <sup>2</sup>
VORPLATZ:	ca. 44,00m <sup>2</sup>

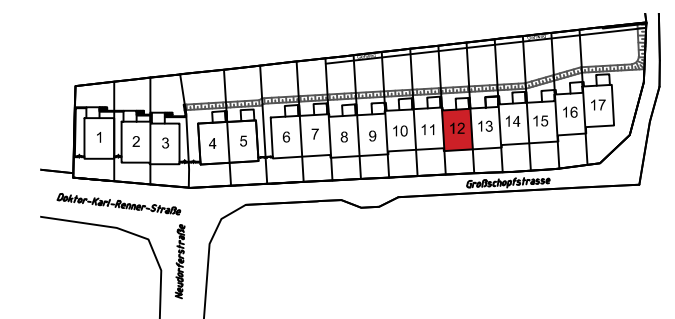
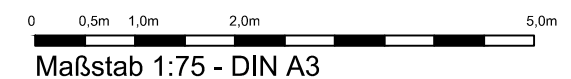

VERKAUFSPLAN

ÄNDERUNGEN VORBEHALTEN 27.01.2020



KÖLLY BAU GmbH  
Girmerstraße 61  
7301 Deutschkreutz

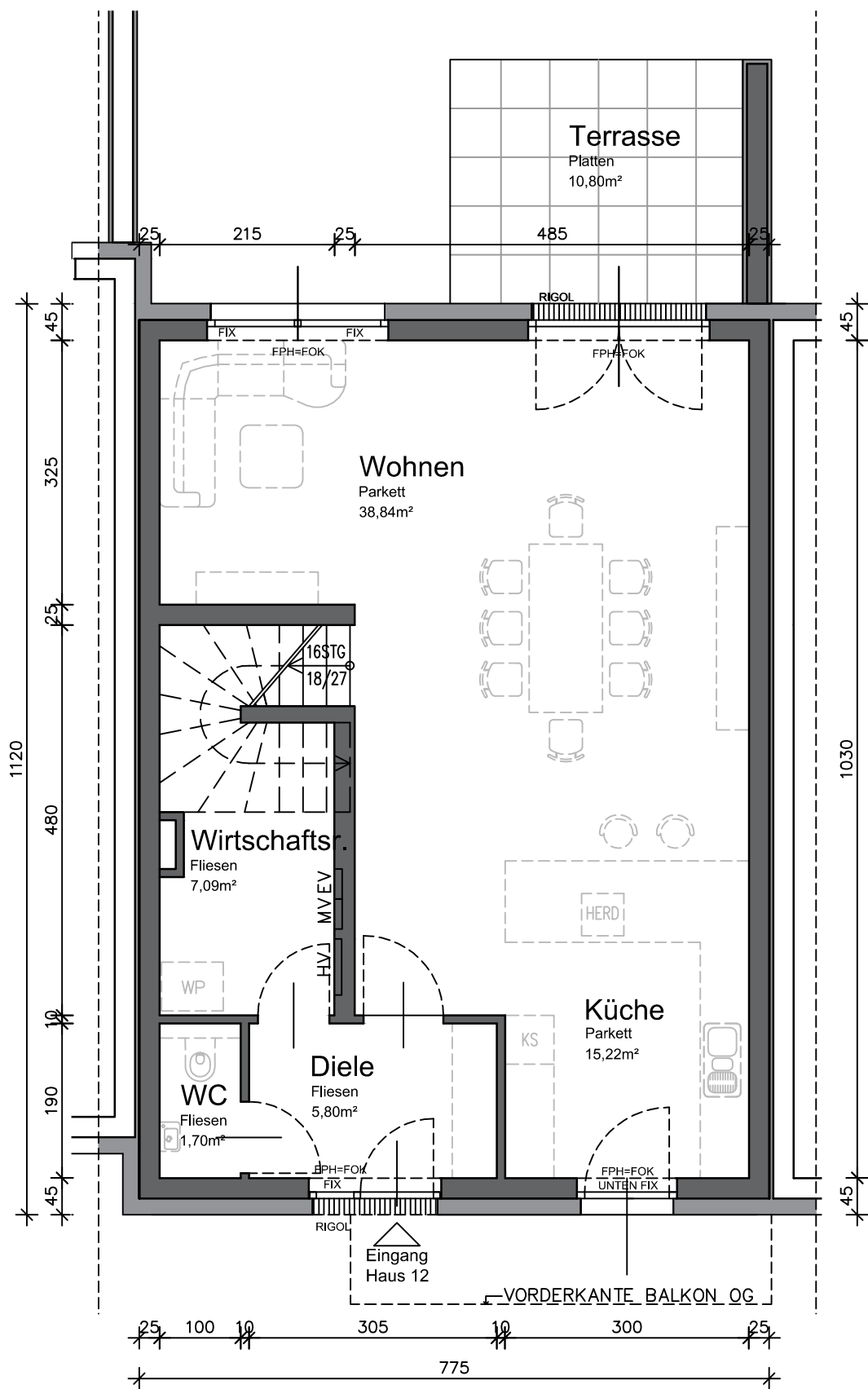

ERDGESCHOSS

Wohnfläche: 68,65m<sup>2</sup>

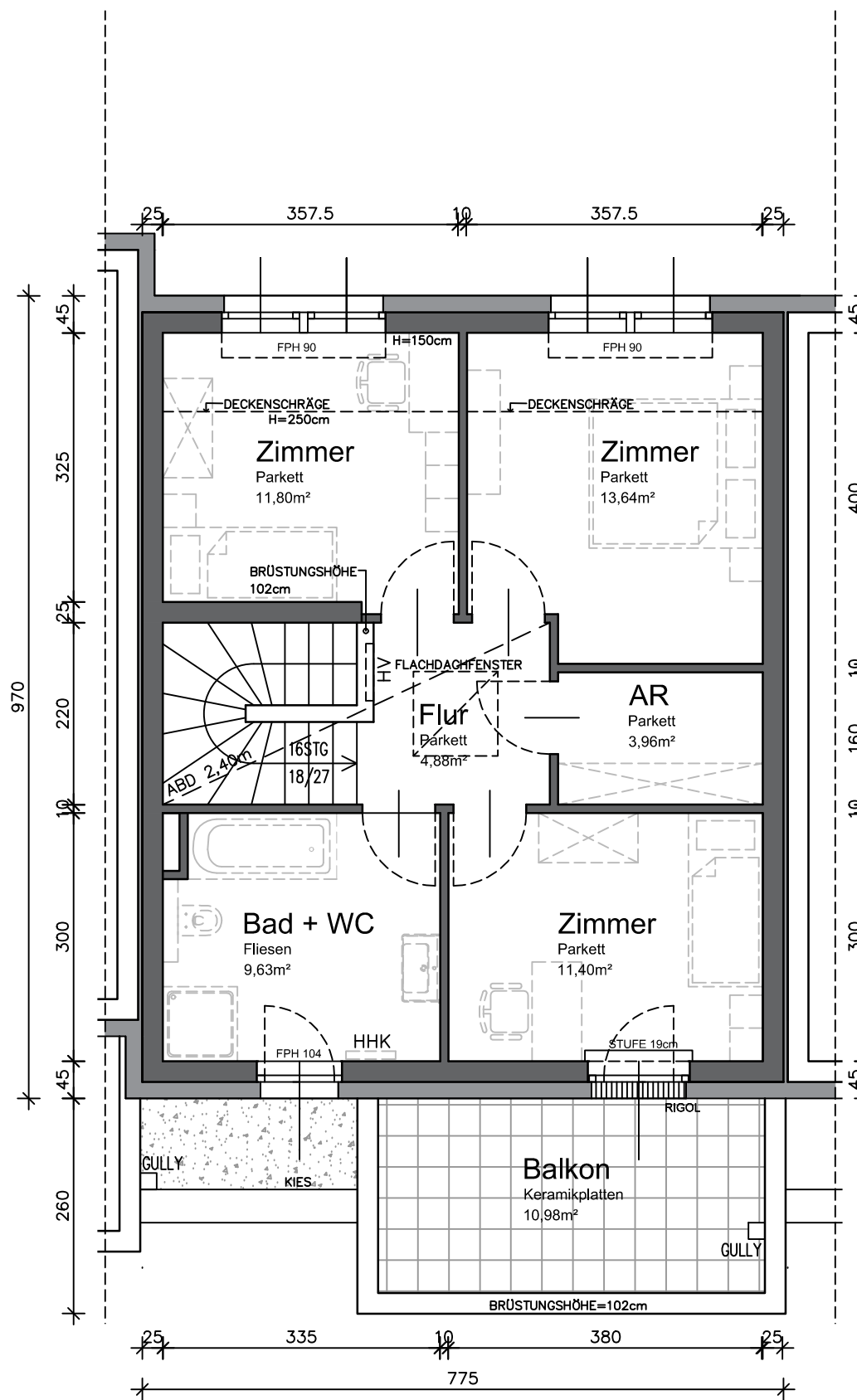

OBERGESCHOSS

Wohnfläche: 55,31m<sup>2</sup>

Legende: FPH = fertige Fensterparapethöhe  
FOK = Fußbodenoberkante

HV = Heizungsverteiler  
EV = Elektroverteiler

MV = Medienverteiler  
HHK = Handtuchheizkörper

WP = Wärmepumpe  
AGD = Abgehängte Decke

Hinsichtlich der Boden- und Wandbeläge, sowie der Elektro-, Sanitär- und sonstigen Ausstattungen, gilt ausschließlich die jeweils aktuelle Bau- und Ausstattungsbeschreibung; sonstige Einrichtungsgegenstände dienen nur der Veranschaulichung und werden nicht geliefert; unverbindliche Plankopie, Änderungen während der Bauausführung vorbehalten! Maßangaben sind nicht für die Bestellung von Einbaumöbel verwendbar! Naturmaße erforderlich! Alle Quadratmeterangaben sind nach Rohbaumaßen berechnet. Die dargestellten Sanitärgegenstände sind als Symbol zu verstehen. Änderungen bzgl. Größe und Lage behalten wir uns vor.



REIHENHAUSANLAGE  
GROSSSCHOPFSTRASSE 1  
A-2353 GUNTRAMSDORF

**at home**  
wohnprojekte + ideen

at home Immobilien-GmbH  
Hernalser Gürtel 1, 1170 Wien

**HAUS 13**

AUSSENANLAGE  
SCHNITT A-A

M 1:150  
M 1:100

GRUNDSTÜCKSFÄCHE:	283,00m <sup>2</sup>
WOHNFLÄCHE:	123,96m <sup>2</sup>
TERRASSE:	10,80m <sup>2</sup>
BALKON:	10,98m <sup>2</sup>
GARTEN:	ca. 129,00m <sup>2</sup>
VORPLATZ:	ca. 45,00m <sup>2</sup>

0 5,0m  
Maßstab 1:150 - DIN A3

0 5,0m  
Maßstab 1:100 - DIN A3

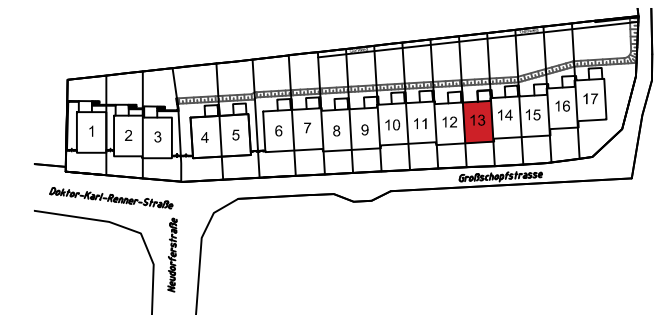

**VERKAUFSPLAN**  
ÄNDERUNGEN VORBEHALTEN 27.01.2020

**KÖLLY Bau**

KÖLLY BAU GmbH  
Girmerstraße 61  
7301 Deutschkreutz

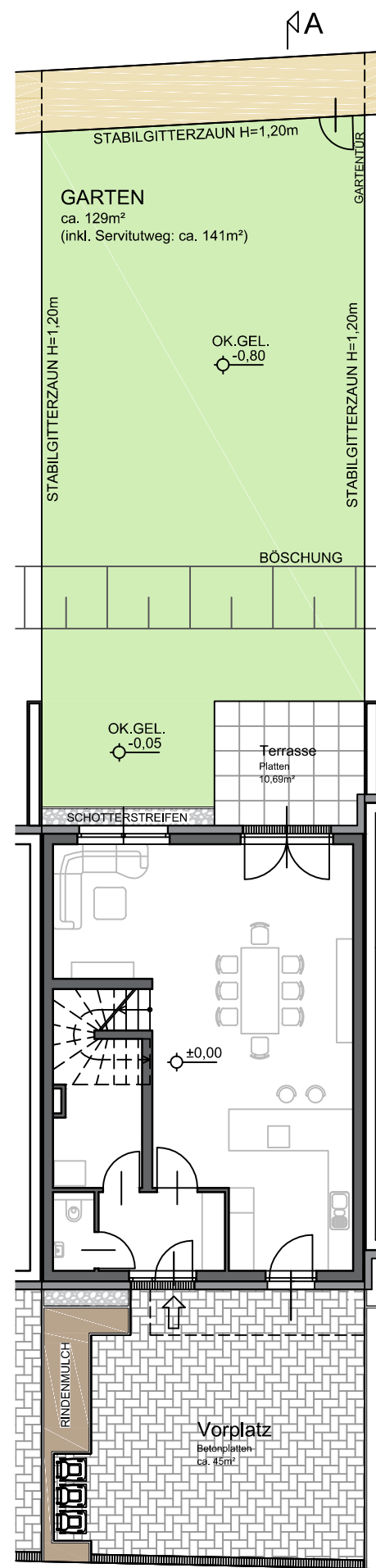

**AUSSENANLAGE**

Hinsichtlich der Boden- und Wandbeläge, sowie der Elektro-, Sanitär- und sonstigen Ausstattungen, gilt ausschließlich die jeweils aktuelle Bau- und Ausstattungsbeschreibung; sonstige Einrichtungsgegenstände dienen nur der Veranschaulichung und werden nicht geliefert; unverbindliche Plankopie, Änderungen während der Bauausführung vorbehalten! Maßangaben sind nicht für die Bestellung von Einbaumöbel verwendbar! Naturmaße erforderlich! Alle Quadratmeterangaben sind nach Rohbaumaßen berechnet. Die dargestellten Sanitärgegenstände sind als Symbol zu verstehen. Änderungen bzgl. Größe und Lage behalten wir uns vor.

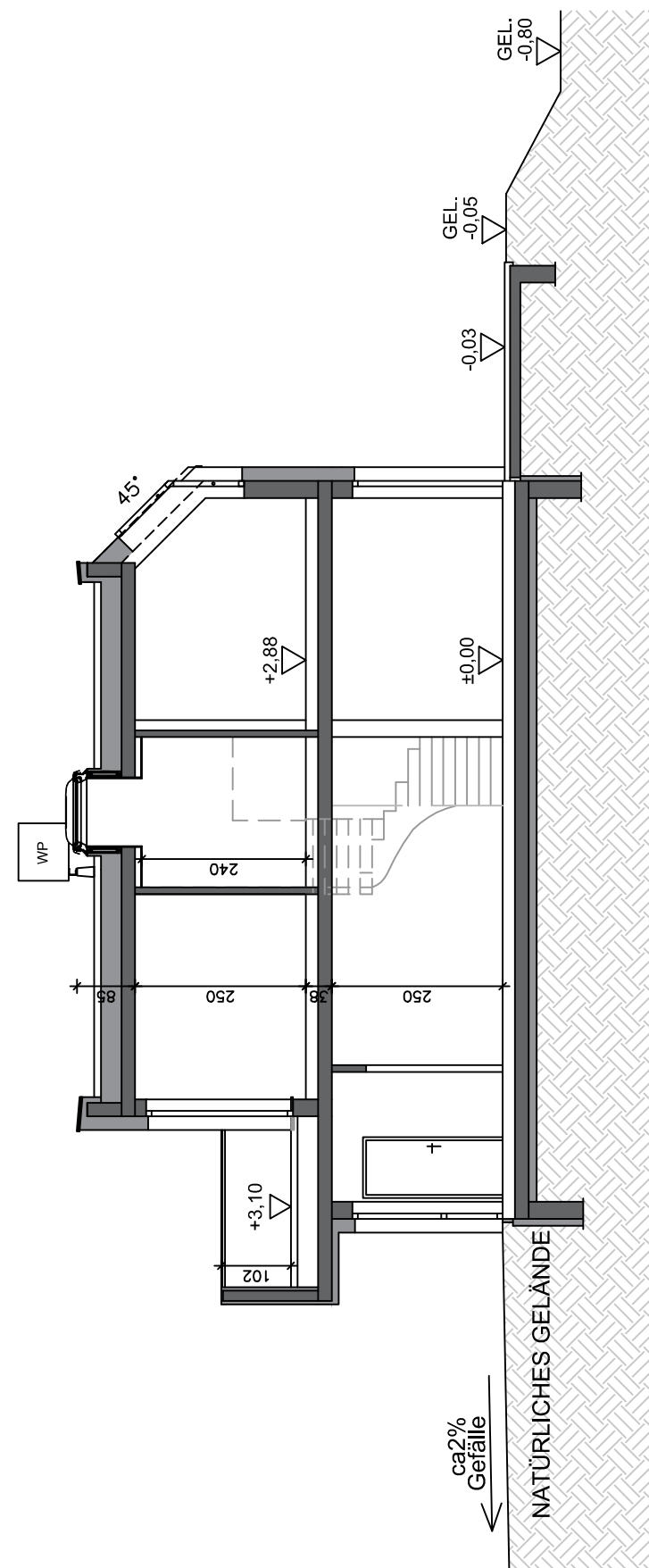

**SCHNITT A-A**



**HAUS 13**

ERDGESCHOSS  
OBERGESCHOSS

M 1:75  
M 1:75

WOHNFLÄCHE:	123,96m <sup>2</sup>
TERRASSE:	10,80m <sup>2</sup>
BALKON:	10,98m <sup>2</sup>
GARTEN:	ca. 129,00m <sup>2</sup>
VORPLATZ:	ca. 45,00m <sup>2</sup>

0 0,5m 1,0m 2,0m 5,0m  
Maßstab 1:75 - DIN A3

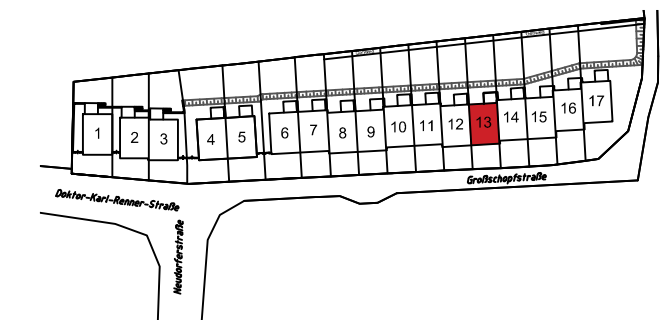

**VERKAUFSPLAN**

ÄNDERUNGEN VORBEHALTEN 27.01.2020

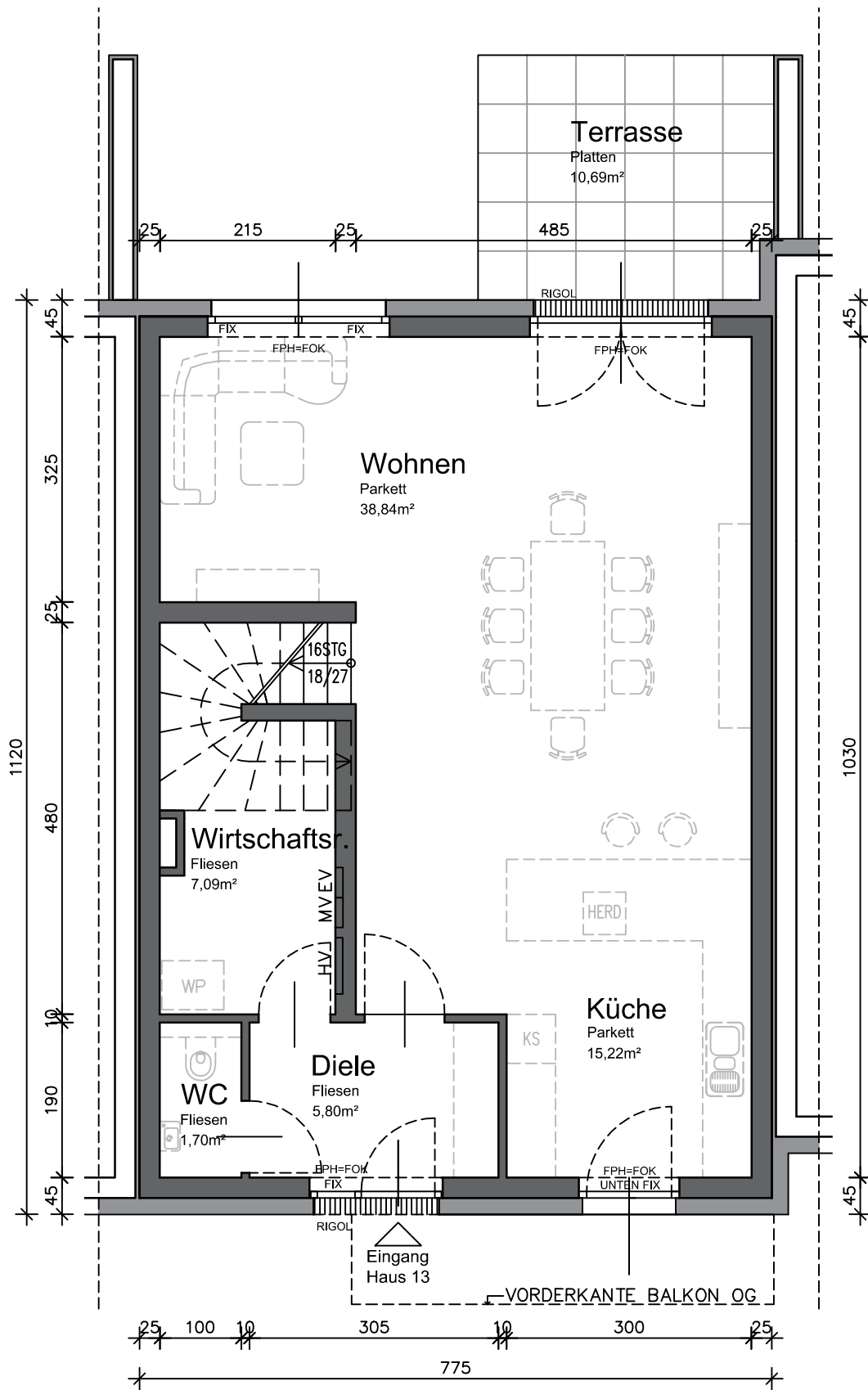

**ERDGESCHOSS**

Wohnfläche: 68,65m<sup>2</sup>

Legende: FPH = fertige Fensterparapethöhe  
FOK = Fußbodenoberkante

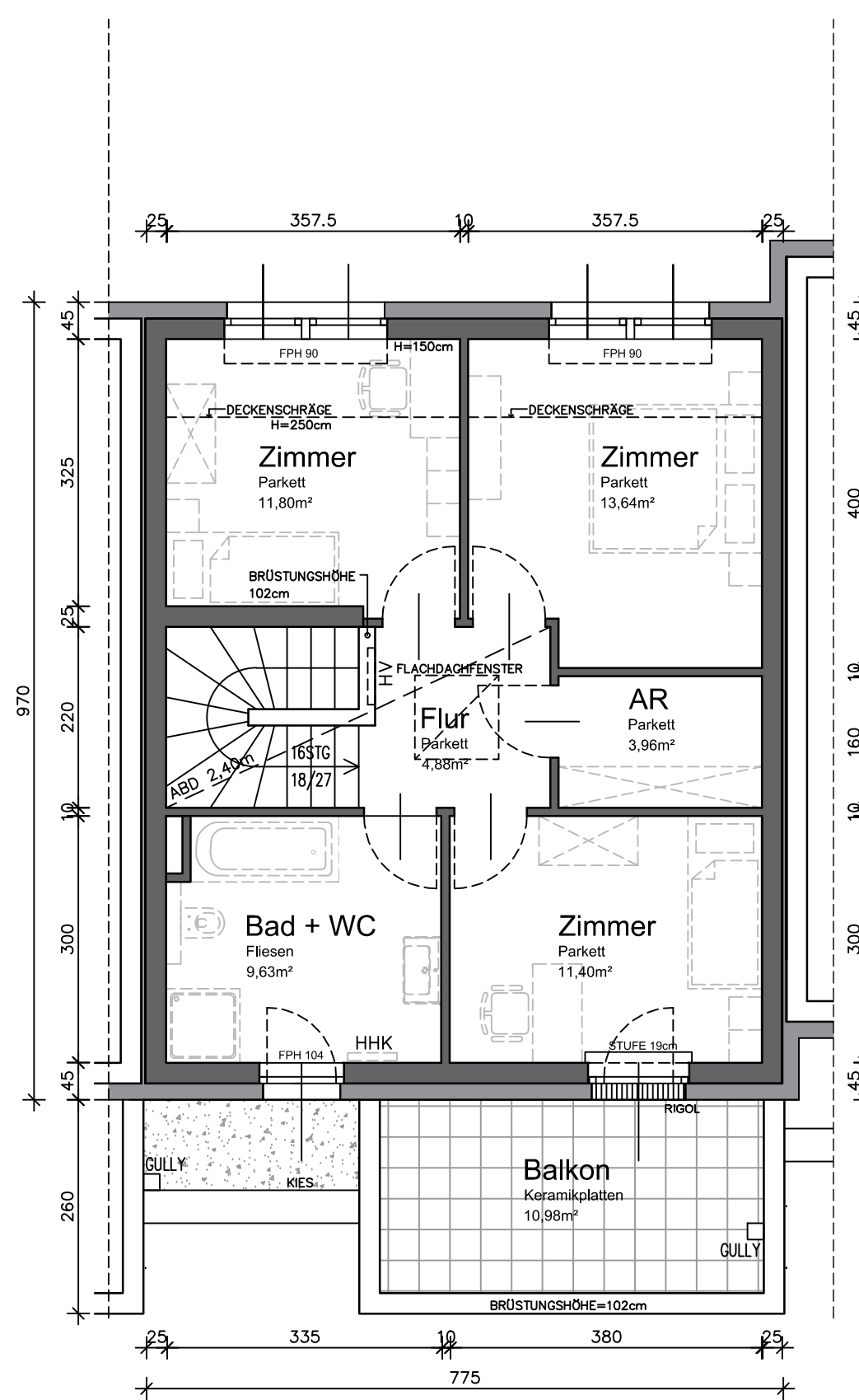

**OBERGESCHOSS**

Wohnfläche: 55,31m<sup>2</sup>

HV = Heizungsverteiler MV = Medienverteiler WP = Wärmepumpe  
EV = Elektroverteiler HHK = Handtuchheizkörper AGD = Abgehängte Decke

Hinsichtlich der Boden- und Wandbeläge, sowie der Elektro-, Sanitär- und sonstigen Ausstattungen, gilt ausschließlich die jeweils aktuelle Bau- und Ausstattungsbeschreibung; sonstige Einrichtungsgegenstände dienen nur der Veranschaulichung und werden nicht geliefert; unverbindliche Plankopie, Änderungen während der Bauausführung vorbehalten! Maßangaben sind nicht für die Bestellung von Einbaumöbel verwendbar! Naturmaße erforderlich! Alle Quadratmeterangaben sind nach Rohbaumaßen berechnet. Die dargestellten Sanitärgegenstände sind als Symbol zu verstehen. Änderungen bzgl. Größe und Lage behalten wir uns vor.

# REIHENHAUSANLAGE

GROSSSCHOPFSTRASSE 1

A-2353 GUNTRAMSDORF

**at home**  
wohnprojekte + ideen

at home Immobilien-GmbH  
Hernalser Gürtel 1, 1170 Wien

## HAUS 14

AUSSENANLAGE

M 1:150

SCHNITT A-A

M 1:100

GRUNDSTÜCKSFLÄCHE:	287,00m <sup>2</sup>
WOHNFLÄCHE:	123,96m <sup>2</sup>
TERRASSE:	10,80m <sup>2</sup>
BALKON:	10,98m <sup>2</sup>
GARTEN:	ca. 125,00m <sup>2</sup>
VORPLATZ:	ca. 51,00m <sup>2</sup>

0 5,0m  
Maßstab 1:150 - DIN A3

0 5,0m  
Maßstab 1:100 - DIN A3

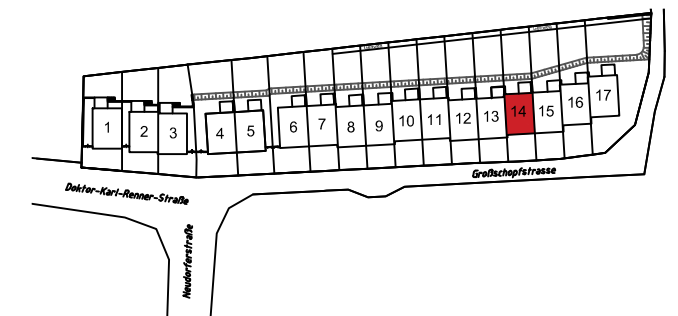

## VERKAUFSPLAN

ÄNDERUNGEN VORBEHALTEN 27.01.2020

**KÖLLY Bau**

KÖLLY BAU GmbH  
Girmerstraße 61  
7301 Deutschkreutz

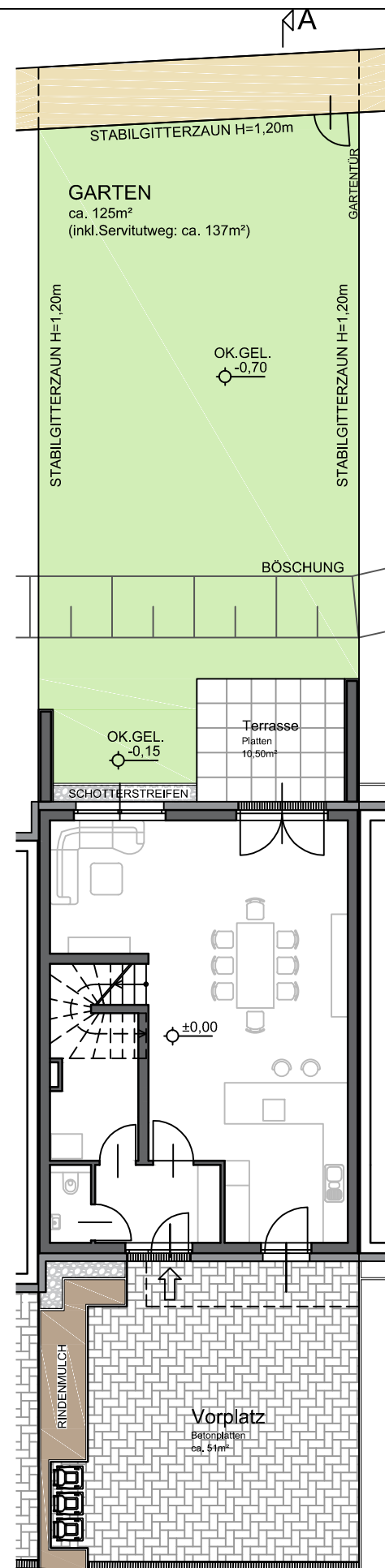

## AUSSENANLAGE

Hinsichtlich der Boden- und Wandbeläge, sowie der Elektro-, Sanitär- und sonstigen Ausstattungen, gilt ausschließlich die jeweils aktuelle Bau- und Ausstattungsbeschreibung; sonstige Einrichtungsgegenstände dienen nur der Veranschaulichung und werden nicht geliefert; unverbindliche Plankopie, Änderungen während der Bauausführung vorbehalten! Maßangaben sind nicht für die Bestellung von Einbaumöbel verwendbar! Naturmaße erforderlich! Alle Quadratmeterangaben sind nach Rohbaummaßen berechnet. Die dargestellten Sanitärgegenstände sind als Symbol zu verstehen. Änderungen bzgl. Größe und Lage behalten wir uns vor.

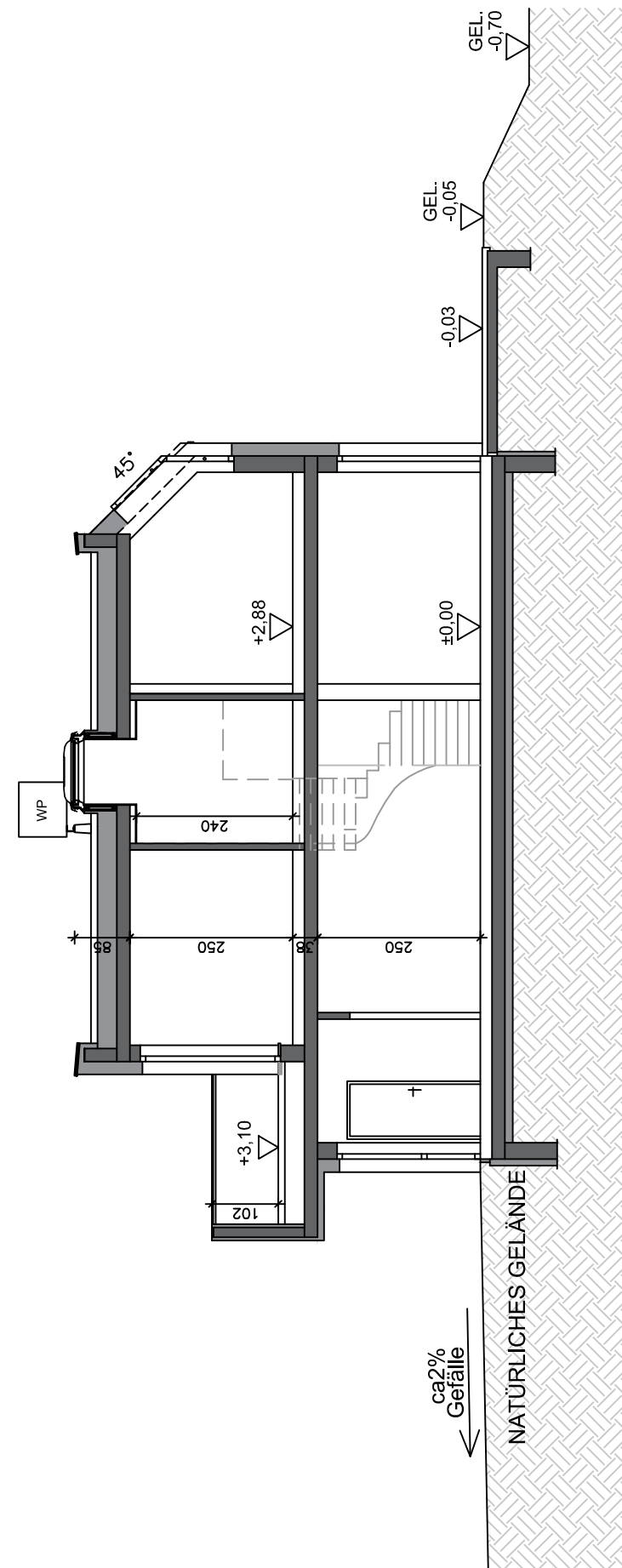

## SCHNITT A-A

# REIHENHAUSANLAGE

GROSSSCHOPFSTRASSE 1  
A-2353 GUNTRAMSDORF



at home Immobilien-GmbH  
Hernalser Gürtel 1, 1170 Wien

## HAUS 14

ERDGESCHOSS  
OBERGESCHOSS

M 1:75  
M 1:75

WOHNFLÄCHE:	123,96m <sup>2</sup>
TERRASSE:	10,80m <sup>2</sup>
BALKON:	10,98m <sup>2</sup>
GARTEN:	ca. 125,00m <sup>2</sup>
VORPLATZ:	ca. 51,00m <sup>2</sup>

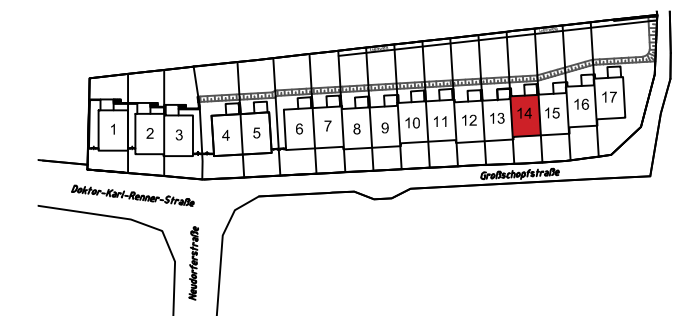
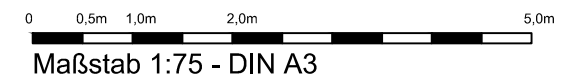

## VERKAUFSPLAN

ÄNDERUNGEN VORBEHALTEN 27.01.2020



KÖLLY BAU GmbH  
Girmerstraße 61  
7301 Deutschkreutz

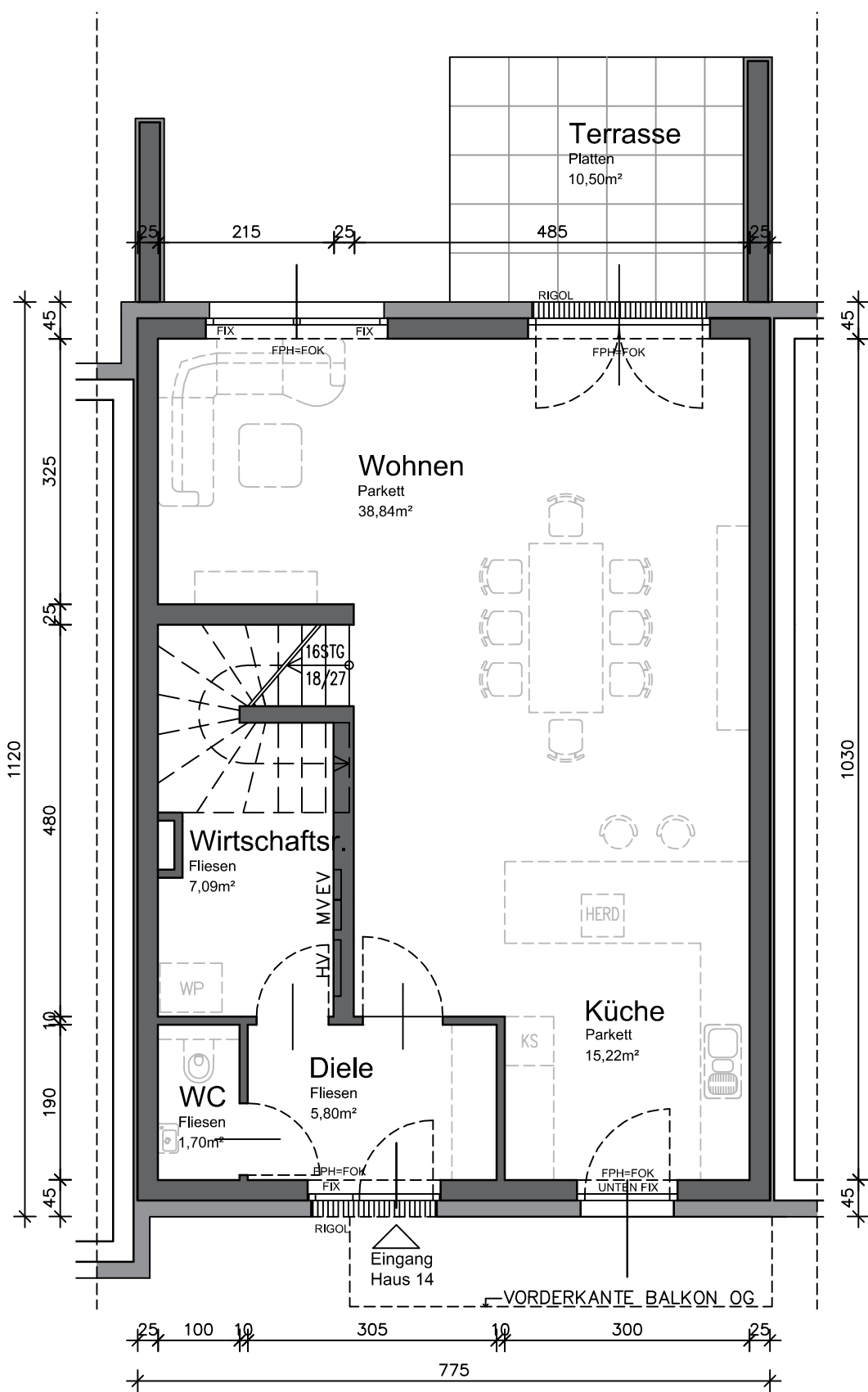

### ERDGESCHOSS

Wohnfläche: 68,65m<sup>2</sup>

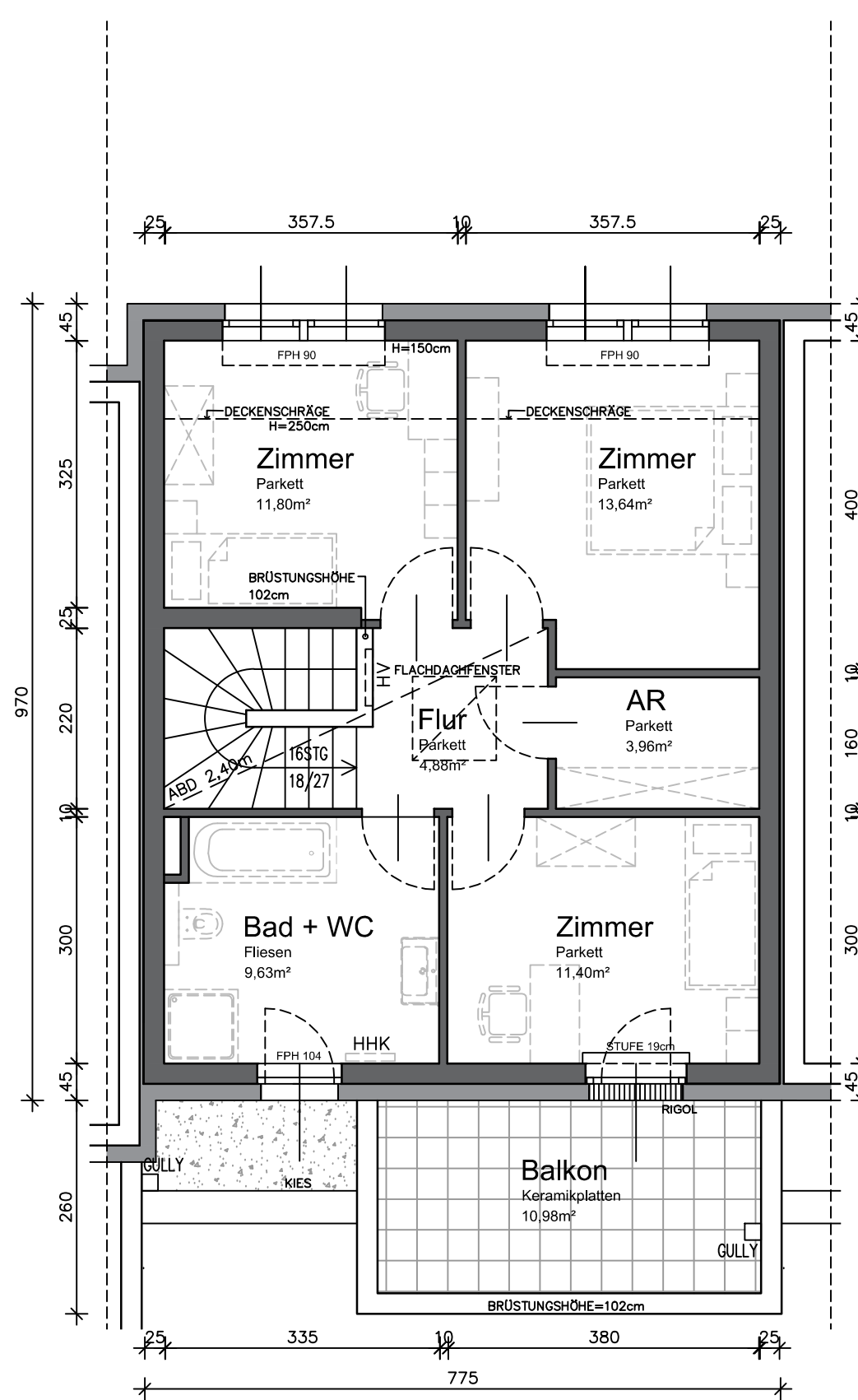

### OBERGESCHOSS

Wohnfläche: 55,31m<sup>2</sup>

- Legende: FPH = fertige Fensterparapethöhe    HV = Heizungsverteiler    MV = Medienverteiler    WP = Wärmepumpe  
FOK = Fußbodenoberkante    EV = Elektroverteiler    HHK = Handtuchheizkörper    AGD = Abgehängte Decke

Hinsichtlich der Boden- und Wandbeläge, sowie der Elektro-, Sanitär- und sonstigen Ausstattungen, gilt ausschließlich die jeweils aktuelle Bau- und Ausstattungsbeschreibung; sonstige Einrichtungsgegenstände dienen nur der Veranschaulichung und werden nicht geliefert; unverbindliche Plankopie, Änderungen während der Bauausführung vorbehalten! Maßangaben sind nicht für die Bestellung von Einbaumöbel verwendbar! Naturmaße erforderlich! Alle Quadratmeterangaben sind nach Rohbaummaßen berechnet. Die dargestellten Sanitärgegenstände sind als Symbol zu verstehen. Änderungen bzgl. Größe und Lage behalten wir uns vor.

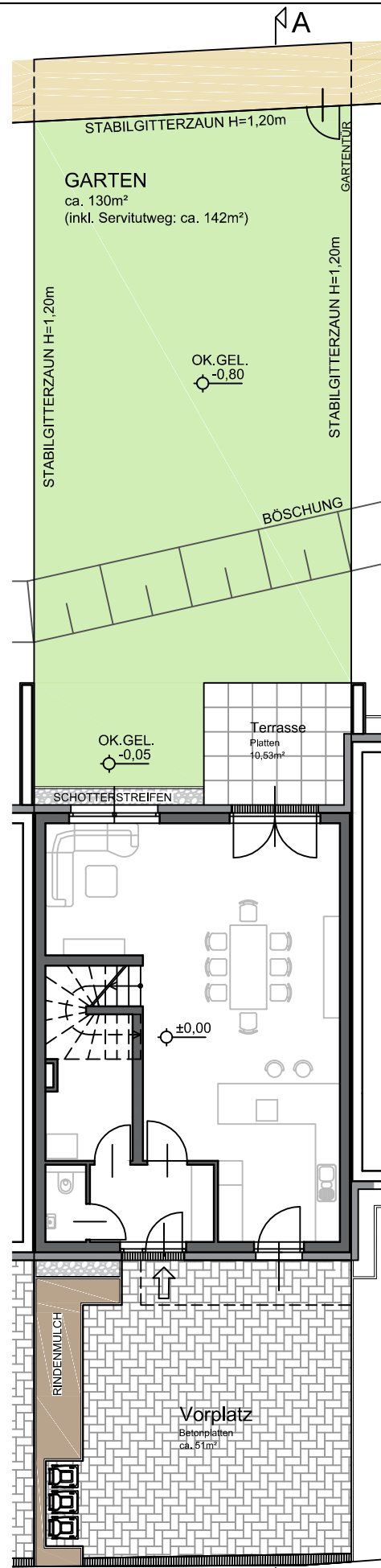

**AUSSENANLAGE**

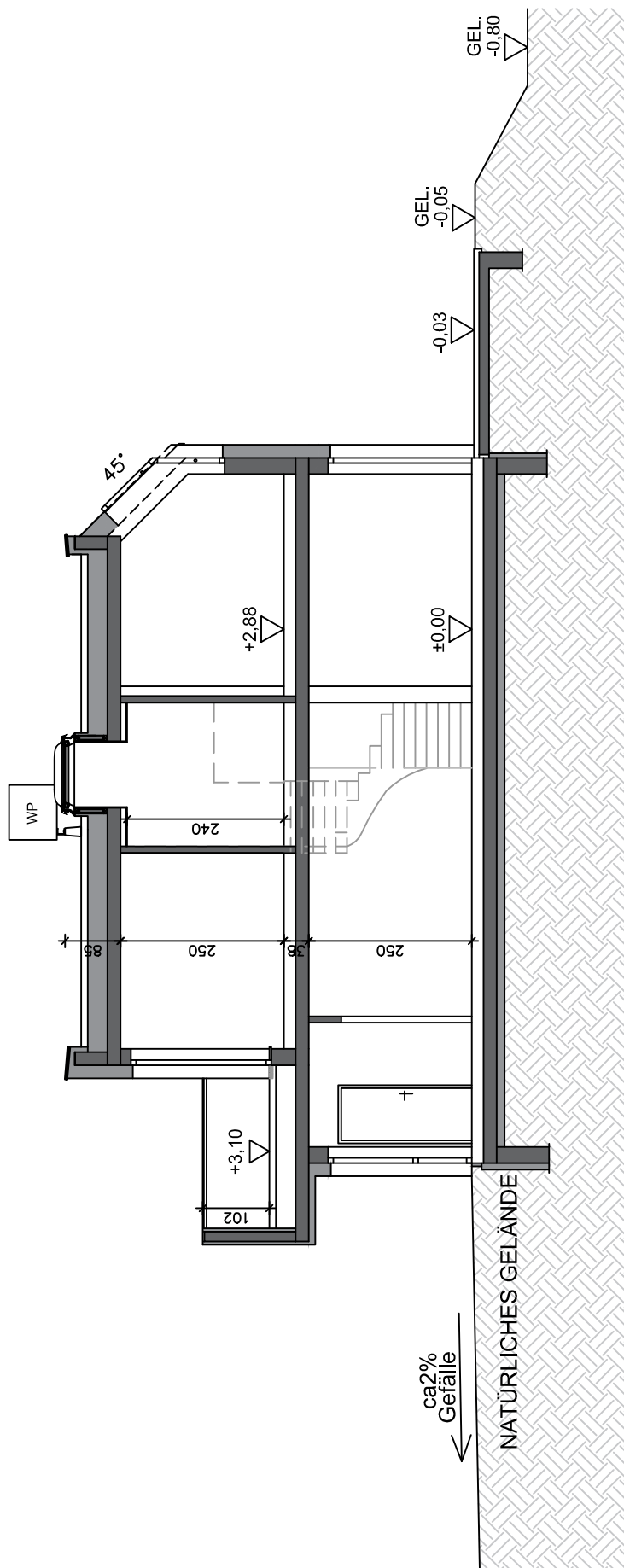

**SCHNITT A-A**

**REIHENHAUSANLAGE**  
 GROSSSCHOPFSTRASSE 1  
 A-2353 GUNTRAMSDORF



at home Immobilien-GmbH  
 Hernalser Gürtel 1, 1170 Wien

**HAUS 15**

AUSSENANLAGE  
 SCHNITT A-A

M 1:150  
 M 1:100

GRUNDSTÜCKSFLÄCHE:	290,00m <sup>2</sup>
WOHNFLÄCHE:	123,96m <sup>2</sup>
TERRASSE:	10,53m <sup>2</sup>
BALKON:	10,98m <sup>2</sup>
GARTEN:	ca. 130,00m <sup>2</sup>
VORPLATZ:	ca. 51,00m <sup>2</sup>

0 5,0m  
 Maßstab 1:150 - DIN A3

0 5,0m  
 Maßstab 1:100 - DIN A3

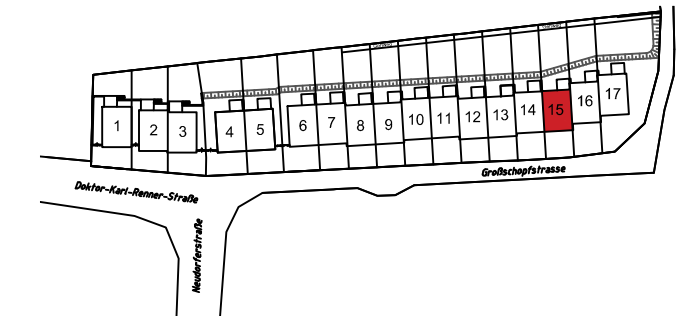

**VERKAUFSPLAN**

ÄNDERUNGEN VORBEHALTEN 27.01.2020



KÖLLY BAU GmbH  
 Girmesstraße 61  
 7301 Deutschkreutz

Hinsichtlich der Boden- und Wandbeläge, sowie der Elektro-, Sanitär- und sonstigen Ausstattungen, gilt ausschließlich die jeweils aktuelle Bau- und Ausstattungsbeschreibung; sonstige Einrichtungsgegenstände dienen nur der Veranschaulichung und werden nicht geliefert; unverbindliche Plankopie, Änderungen während der Bauausführung vorbehalten! Maßangaben sind nicht für die Bestellung von Einbaumöbel verwendbar! Naturmaße erforderlich! Alle Quadratmeterangaben sind nach Rohbaumaßen berechnet. Die dargestellten Sanitärgegenstände sind als Symbol zu verstehen. Änderungen bzgl. Größe und Lage behalten wir uns vor.



# REIHENHAUSANLAGE

GROSSSCHOPFSTRASSE 1  
A-2353 GUNTRAMSDORF

**at home**  
wohnprojekte + ideen

at home Immobilien-GmbH  
Hernalser Gürtel 1, 1170 Wien

## HAUS 15

ERDGESCHOSS  
OBERGESCHOSS

M 1:75

M 1:75

WOHNFLÄCHE: 123,96m<sup>2</sup>  
TERRASSE: 10,53m<sup>2</sup>  
BALKON: 10,98m<sup>2</sup>  
GARTEN: ca. 130,00m<sup>2</sup>  
VORPLATZ: ca. 51,00m<sup>2</sup>

0 0,5m 1,0m 2,0m 5,0m  
Maßstab 1:75 - DIN A3

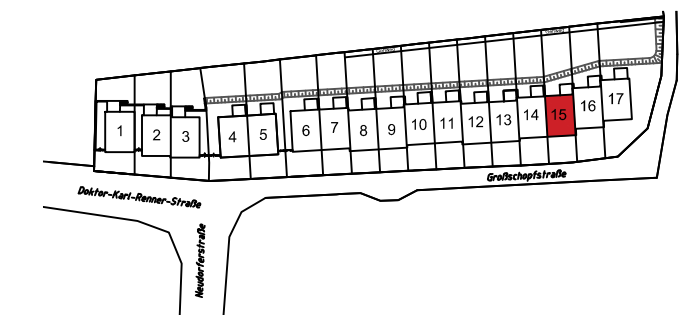

## VERKAUFSPLAN

ÄNDERUNGEN VORBEHALTEN 27.01.2020

**KÖLLY Bau**

KÖLLY BAU GmbH  
Girmerstraße 61  
7301 Deutschkreutz

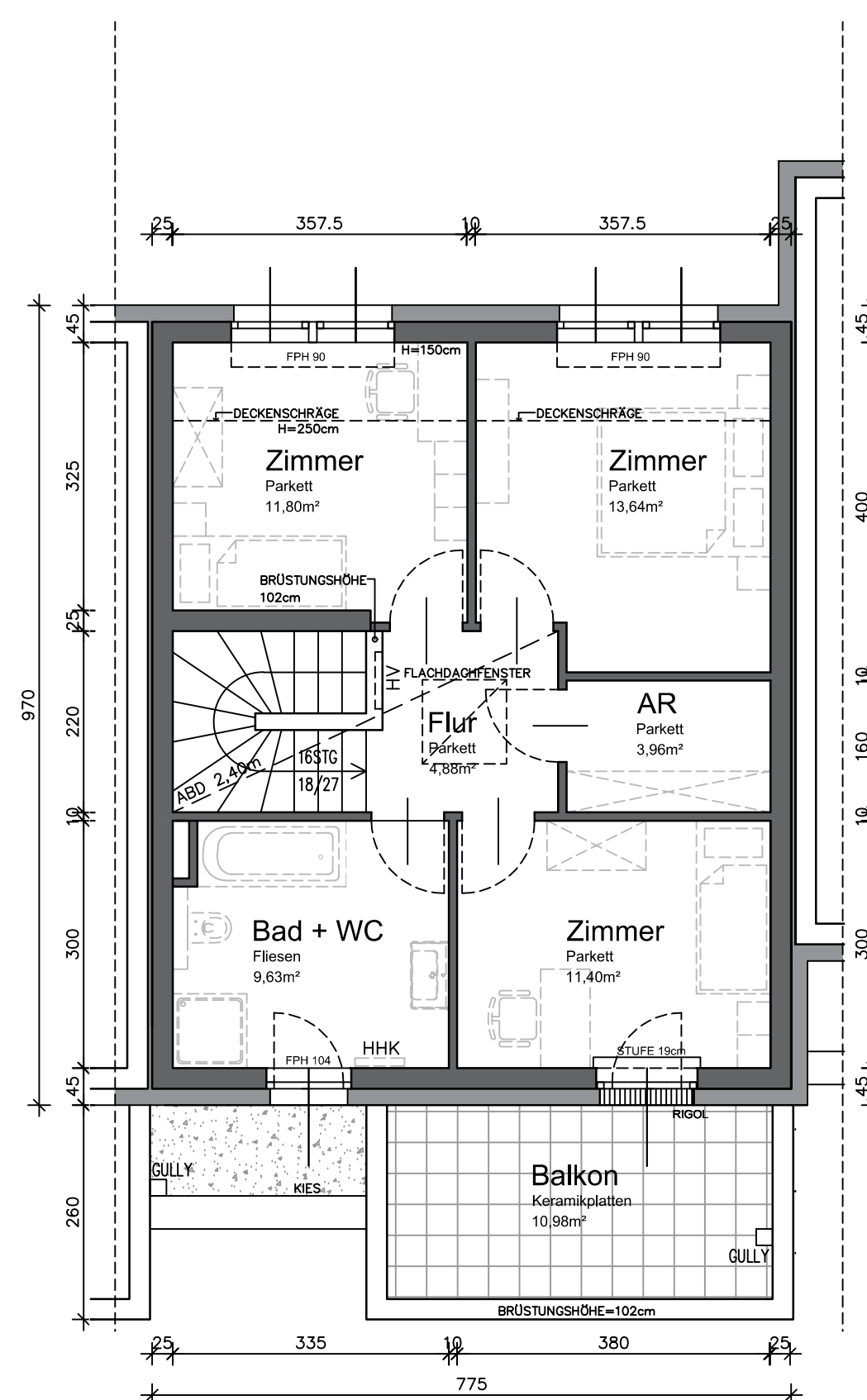
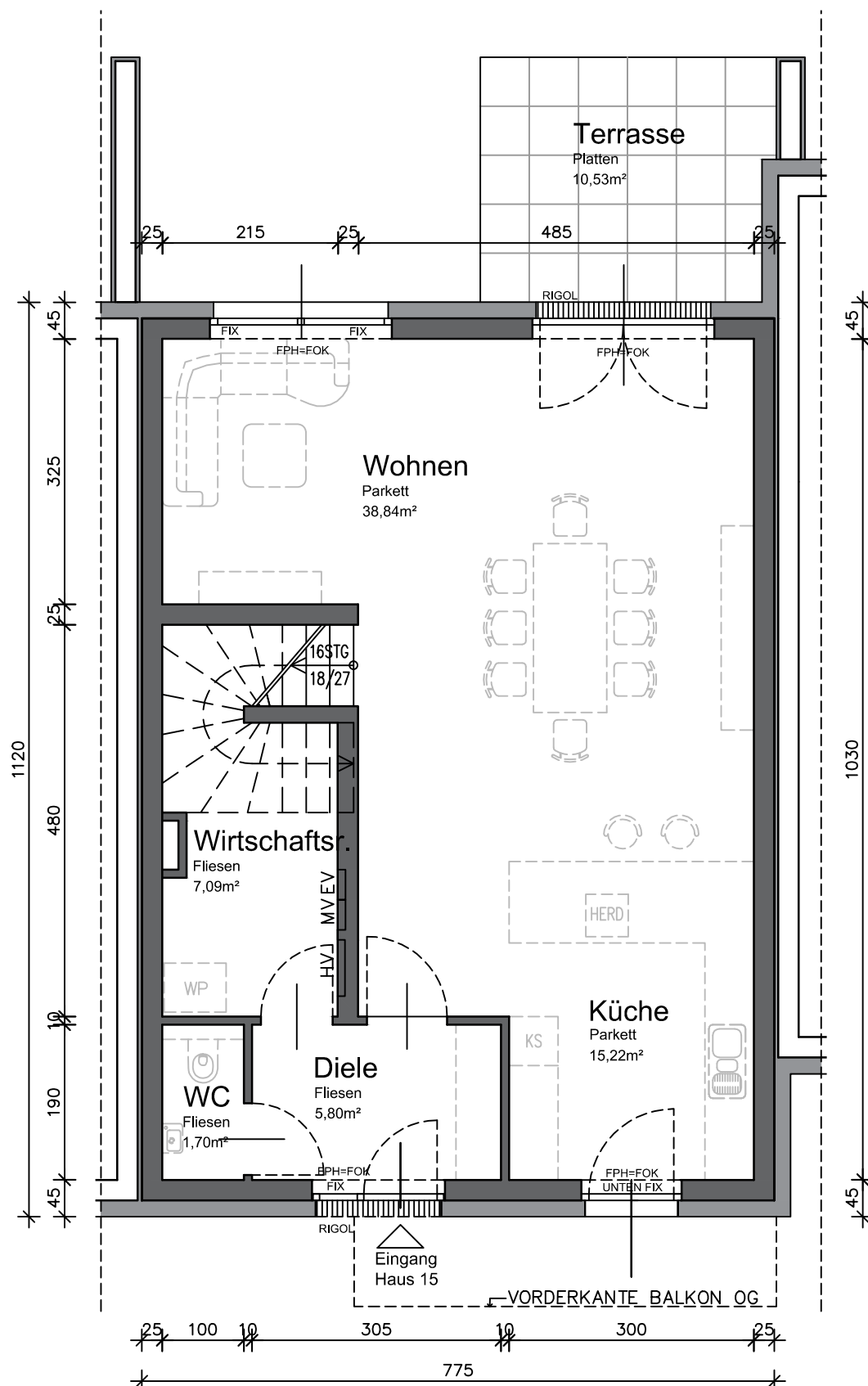

## ERDGESCHOSS

Wohnfläche: 68,65m<sup>2</sup>

## OBERGESCHOSS

Wohnfläche: 55,31m<sup>2</sup>

Legende: FPH = fertige Fensterparapethöhe  
FOK = Fußbodenoberkante

HV = Heizungsverteiler  
EV = Elektroverteiler  
MV = Medienverteiler  
HHK = Handtuchheizkörper

WP = Wärmepumpe  
AGD = Abgehängte Decke

Hinsichtlich der Boden- und Wandbeläge, sowie der Elektro-, Sanitär- und sonstigen Ausstattungen, gilt ausschließlich die jeweils aktuelle Bau- und Ausstattungsbeschreibung; sonstige Einrichtungsgegenstände dienen nur der Veranschaulichung und werden nicht geliefert; unverbindliche Plankopie, Änderungen während der Bauausführung vorbehalten! Maßangaben sind nicht für die Bestellung von Einbaumöbel verwendbar! Naturmaße erforderlich! Alle Quadratmeterangaben sind nach Rohbaumaßen berechnet. Die dargestellten Sanitärgegenstände sind als Symbol zu verstehen. Änderungen bzgl. Größe und Lage behalten wir uns vor.

# REIHENHAUSANLAGE

GROSSSCHOPFSTRASSE 1

A-2353 GUNTRAMSDORF



at home Immobilien-GmbH  
Hernalser Gürtel 1, 1170 Wien

## HAUS 16

AUSSENANLAGE

M 1:150

SCHNITT A-A

M 1:100

GRUNDSTÜCKSFLÄCHE:	291,00m <sup>2</sup>
WOHNFLÄCHE:	123,96m <sup>2</sup>
TERRASSE:	10,53m <sup>2</sup>
BALKON:	10,98m <sup>2</sup>
GARTEN:	ca. 121,00m <sup>2</sup>
VORPLATZ:	ca. 60,00m <sup>2</sup>

0 5,0m  
Maßstab 1:150 - DIN A3

0 5,0m  
Maßstab 1:100 - DIN A3

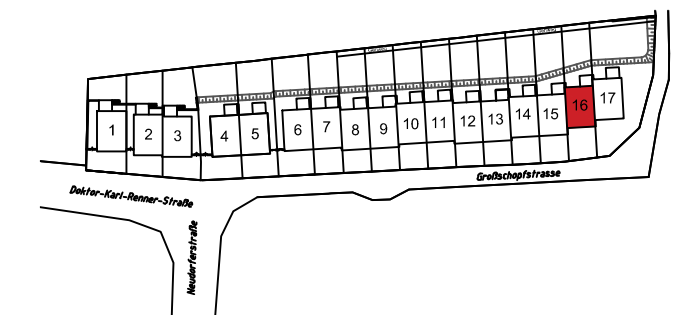

## VERKAUFSPLAN

ÄNDERUNGEN VORBEHALTEN 27.01.2020



KÖLLY BAU GmbH  
Girmerstraße 61  
7301 Deutschkreutz

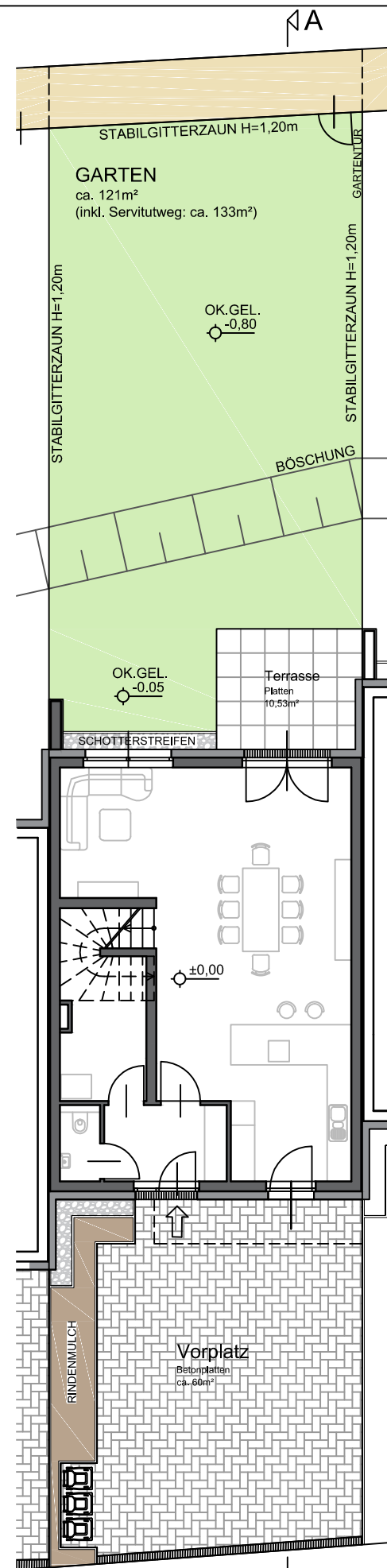

## AUSSENANLAGE

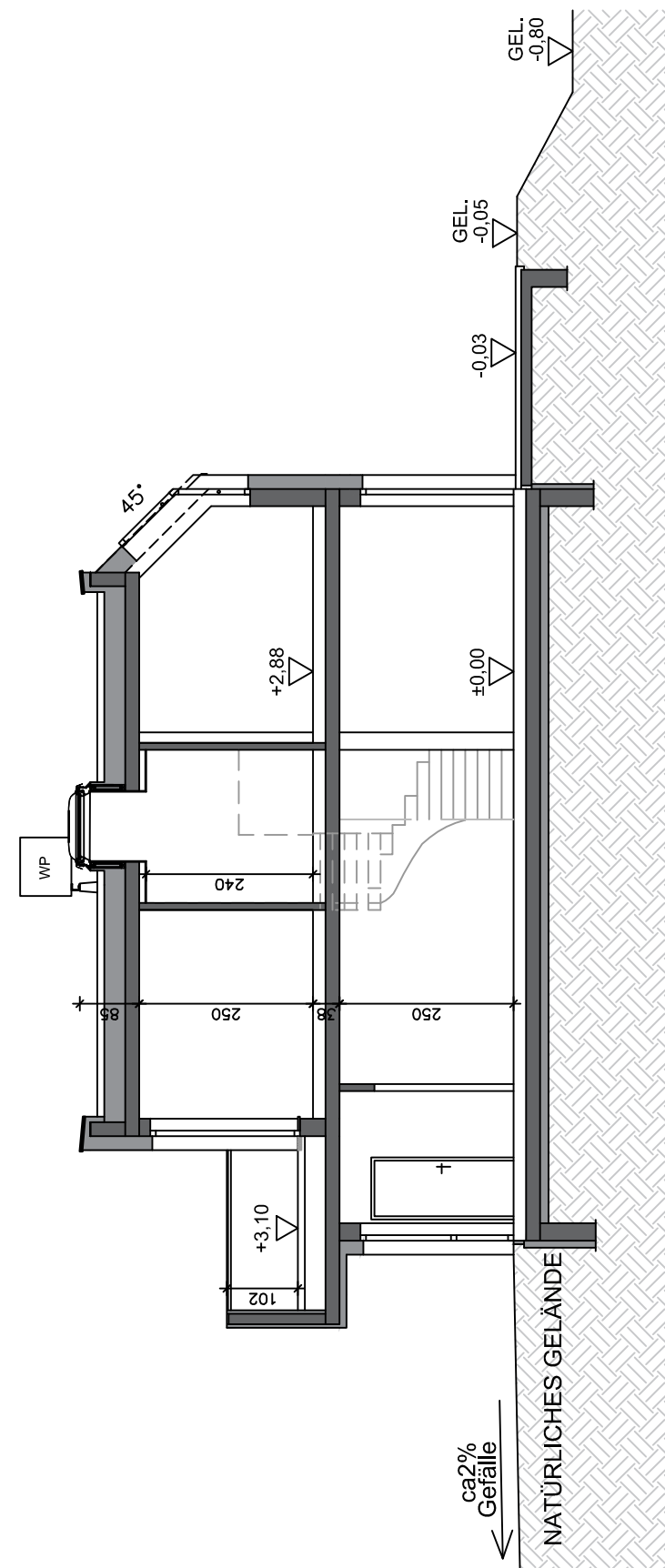

## SCHNITT A-A

Hinsichtlich der Boden- und Wandbeläge, sowie der Elektro-, Sanitär- und sonstigen Ausstattungen, gilt ausschließlich die jeweils aktuelle Bau- und Ausstattungsbeschreibung; sonstige Einrichtungsgegenstände dienen nur der Veranschaulichung und werden nicht geliefert; unverbindliche Plankopie, Änderungen während der Bauausführung vorbehalten! Maßangaben sind nicht für die Bestellung von Einbaumöbel verwendbar! Naturmaße erforderlich! Alle Quadratmeterangaben sind nach Rohbaumaßen berechnet. Die dargestellten Sanitärgegenstände sind als Symbol zu verstehen. Änderungen bzgl. Größe und Lage behalten wir uns vor.

# REIHENHAUSANLAGE

GROSSSCHOPFSTRASSE 1

A-2353 GUNTRAMSDORF



at home Immobilien-GmbH  
Hernalser Gürtel 1, 1170 Wien

## HAUS 16

ERDGESCHOSS  
OBERGESCHOSS

M 1:75  
M 1:75

WOHNFLÄCHE:	123,96m <sup>2</sup>
TERRASSE:	10,53m <sup>2</sup>
BALKON:	10,98m <sup>2</sup>
GARTEN:	ca. 121,00m <sup>2</sup>
VORPLATZ:	ca. 60,00m <sup>2</sup>

0 0,5m 1,0m 2,0m 5,0m  
Maßstab 1:75 - DIN A3

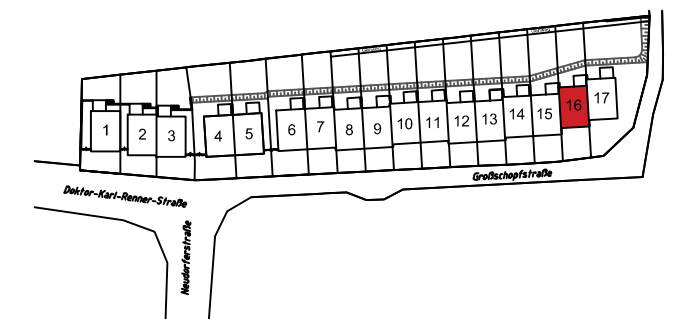

## VERKAUFSPLAN

ÄNDERUNGEN VORBEHALTEN 27.01.2020



KÖLLY BAU GmbH  
Girmerstraße 61  
7301 Deutschkreutz

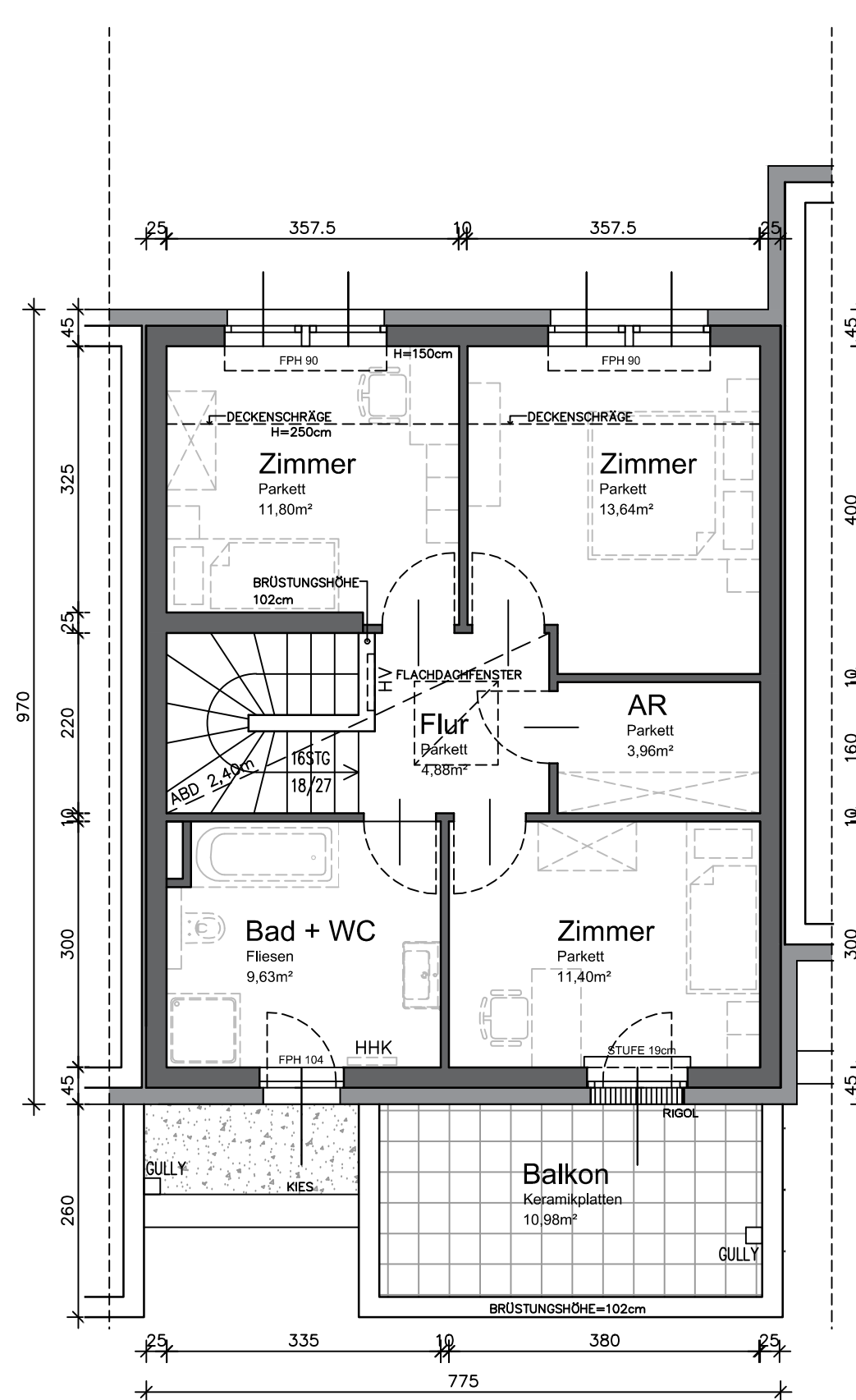
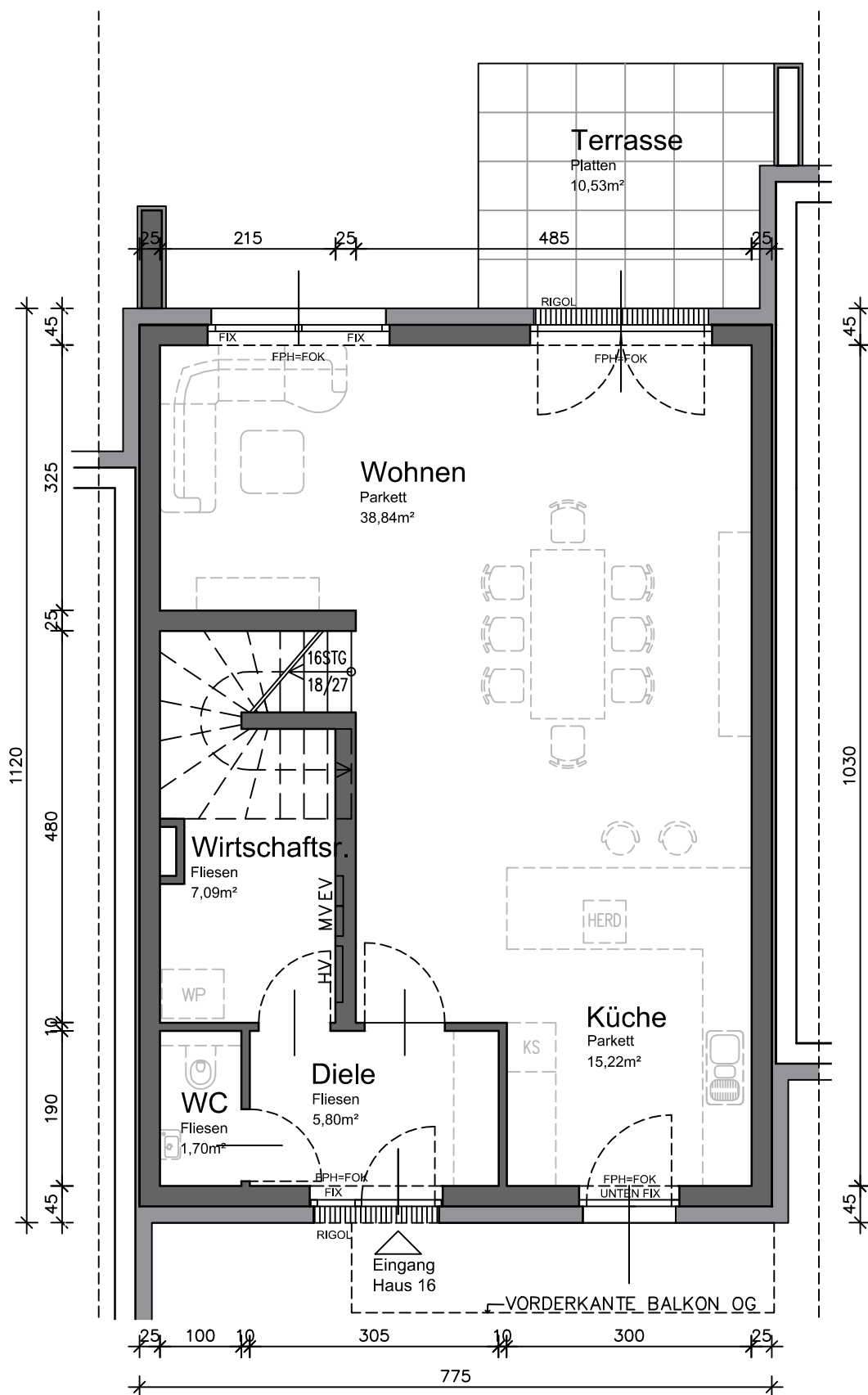

### ERDGESCHOSS

Wohnfläche: 68,65m<sup>2</sup>

### OBERGESCHOSS

Wohnfläche: 55,31m<sup>2</sup>

Legende: FPH = fertige Fensterparapethöhe    HV = Heizungsverteiler    MV = Medienverteiler    WP = Wärmepumpe  
FOK = Fußbodenoberkante    EV = Elektroverteiler    HHK = Handtuchheizkörper    AGD = Abgehängte Decke

Hinsichtlich der Boden- und Wandbeläge, sowie der Elektro-, Sanitär- und sonstigen Ausstattungen, gilt ausschließlich die jeweils aktuelle Bau- und Ausstattungsbeschreibung; sonstige Einrichtungsgegenstände dienen nur der Veranschaulichung und werden nicht geliefert; unverbindliche Plankopie, Änderungen während der Bauausführung vorbehalten! Maßangaben sind nicht für die Bestellung von Einbaumöbel verwendbar! Naturmaße erforderlich! Alle Quadratmeterangaben sind nach Rohbaummaßen berechnet. Die dargestellten Sanitärgegenstände sind als Symbol zu verstehen. Änderungen bzgl. Größe und Lage behalten wir uns vor.

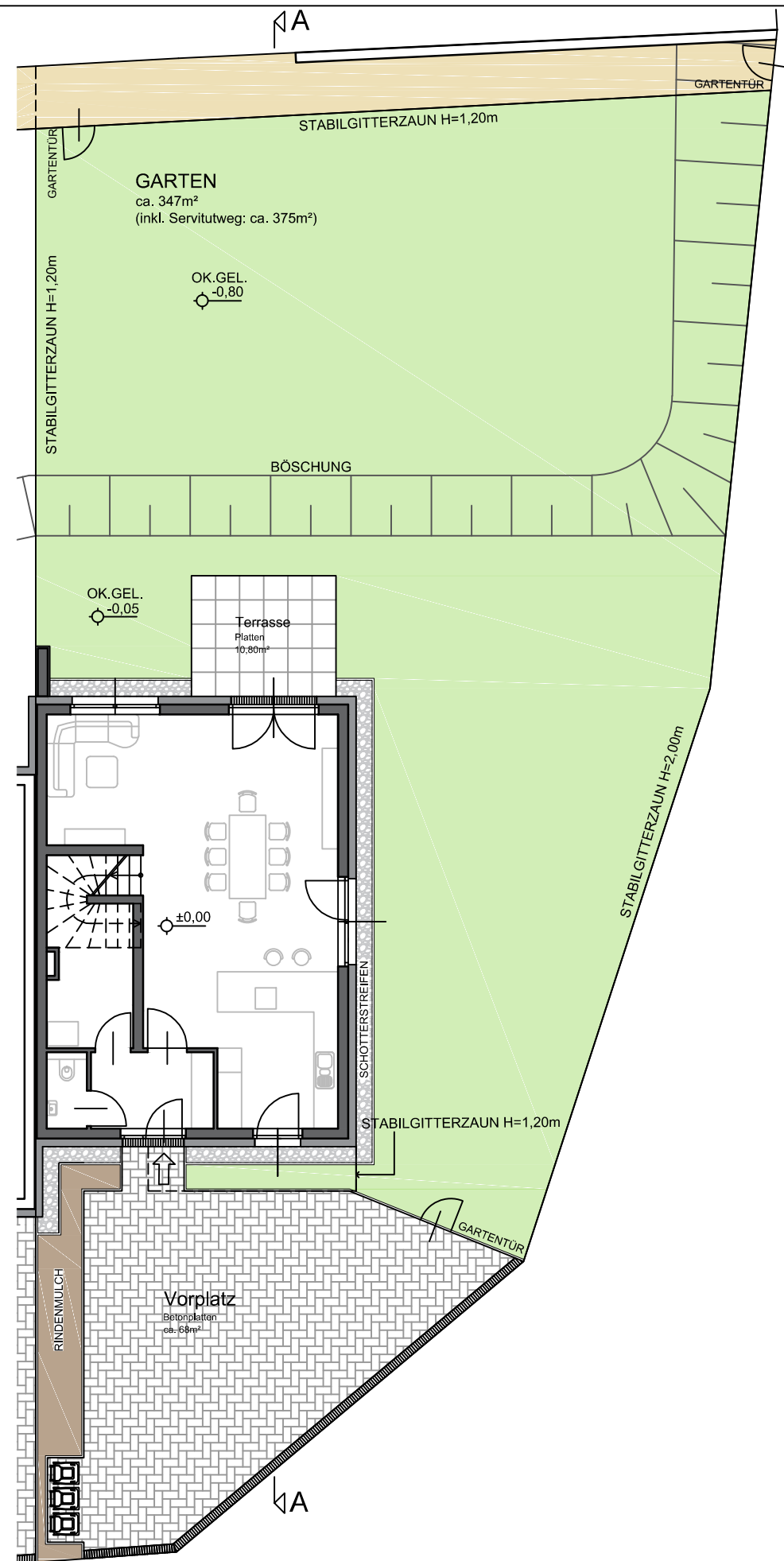

**AUSSENANLAGE**

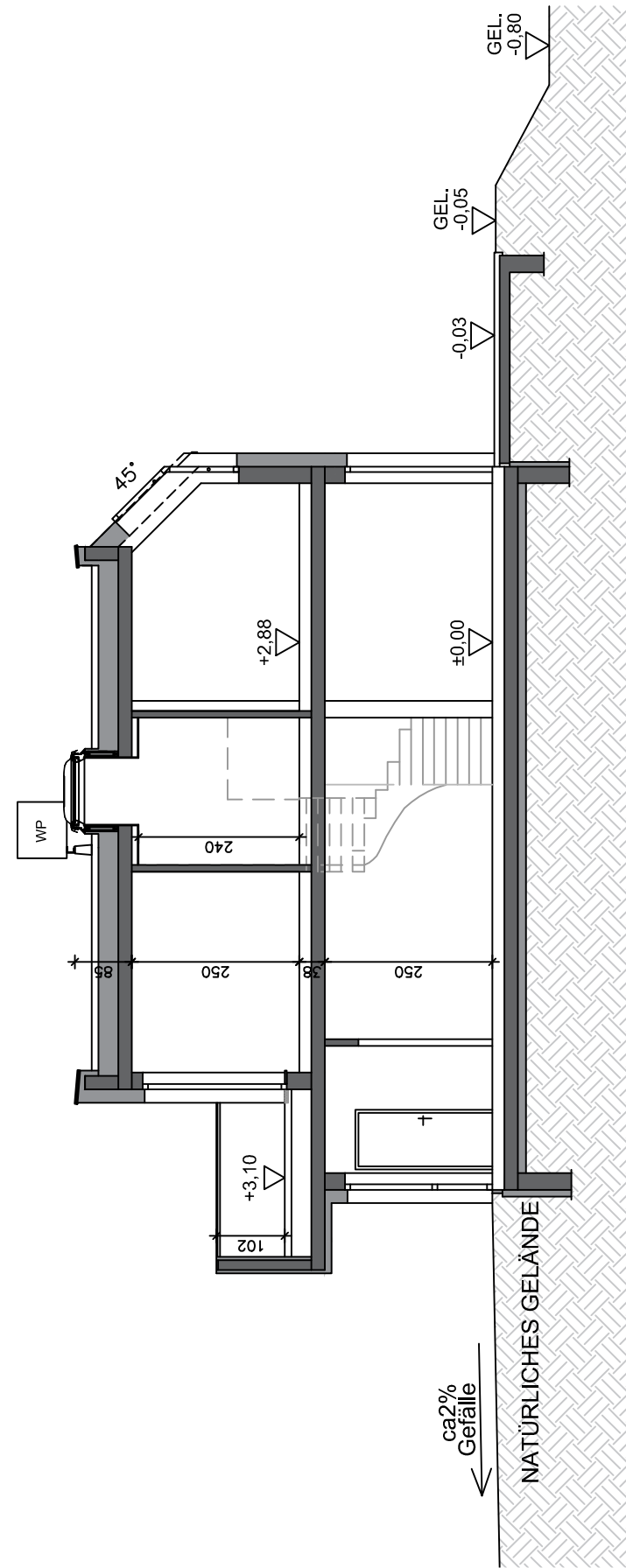

**SCHNITT A-A**

**REIHENHAUSANLAGE**  
GROSSSCHOPFSTRASSE 1  
A-2353 GUNTRAMSDORF



at home Immobilien-GmbH  
Hernalser Gürtel 1, 1170 Wien

**HAUS 17**

AUSSENANLAGE  
SCHNITT A-A

M 1:150  
M 1:100

GRUNDSTÜCKSFLÄCHE:	543,00m <sup>2</sup>
WOHNFLÄCHE:	123,96m <sup>2</sup>
TERRASSE:	10,53m <sup>2</sup>
BALKON:	10,98m <sup>2</sup>
GARTEN:	ca. 347,00m <sup>2</sup>
VORPLATZ:	ca. 68,00m <sup>2</sup>

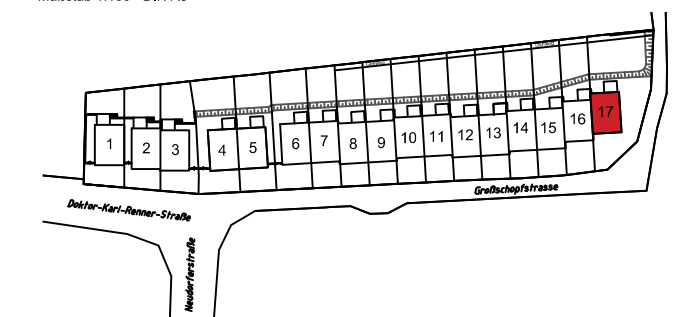
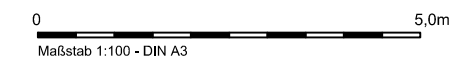
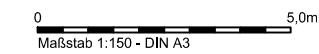

**VERKAUFSPLAN**

ÄNDERUNGEN VORBEHALTEN 27.01.2020



KÖLLY BAU GmbH  
Girmerstraße 61  
7301 Deutschkreutz

Hinsichtlich der Boden- und Wandbeläge, sowie der Elektro-, Sanitär- und sonstigen Ausstattungen, gilt ausschließlich die jeweils aktuelle Bau- und Ausstattungsbeschreibung; sonstige Einrichtungsgegenstände dienen nur der Veranschaulichung und werden nicht geliefert; unverbindliche Plankopie, Änderungen während der Bauausführung vorbehalten! Maßangaben sind nicht für die Bestellung von Einbaumöbel verwendbar! Naturmaße erforderlich! Alle Quadratmeterangaben sind nach Rohbaumaßen berechnet. Die dargestellten Sanitärgegenstände sind als Symbol zu verstehen. Änderungen bzgl. Größe und Lage behalten wir uns vor.



# REIHENHAUSANLAGE

GROSSSCHOPFSTRASSE 1  
A-2353 GUNTRAMSDORF

**at home**  
wohnprojekte + ideen

at home Immobilien-GmbH  
Hernalser Gürtel 1, 1170 Wien

## HAUS 17

ERDGESCHOSS  
OBERGESCHOSS

M 1:75  
M 1:75

WOHNFLÄCHE: 123,96m<sup>2</sup>  
TERRASSE: 10,53m<sup>2</sup>  
BALKON: 10,98m<sup>2</sup>  
GARTEN: ca. 347,00m<sup>2</sup>  
VORPLATZ: ca. 68,00m<sup>2</sup>

0 0,5m 1,0m 2,0m 5,0m  
Maßstab 1:75 - DIN A3

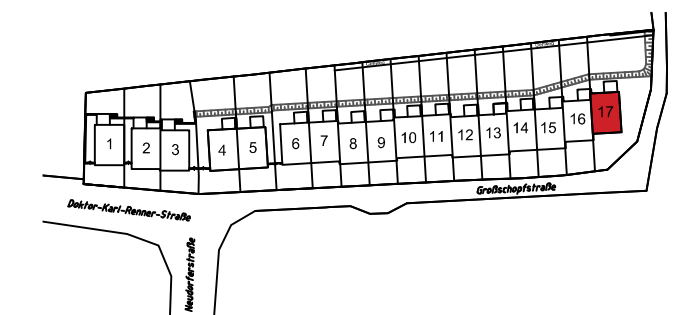

## VERKAUFSPLAN

ÄNDERUNGEN VORBEHALTEN 27.01.2020

**KÖLLY Bau**

KÖLLY BAU GmbH  
Girmerstraße 61  
7301 Deutschkreutz

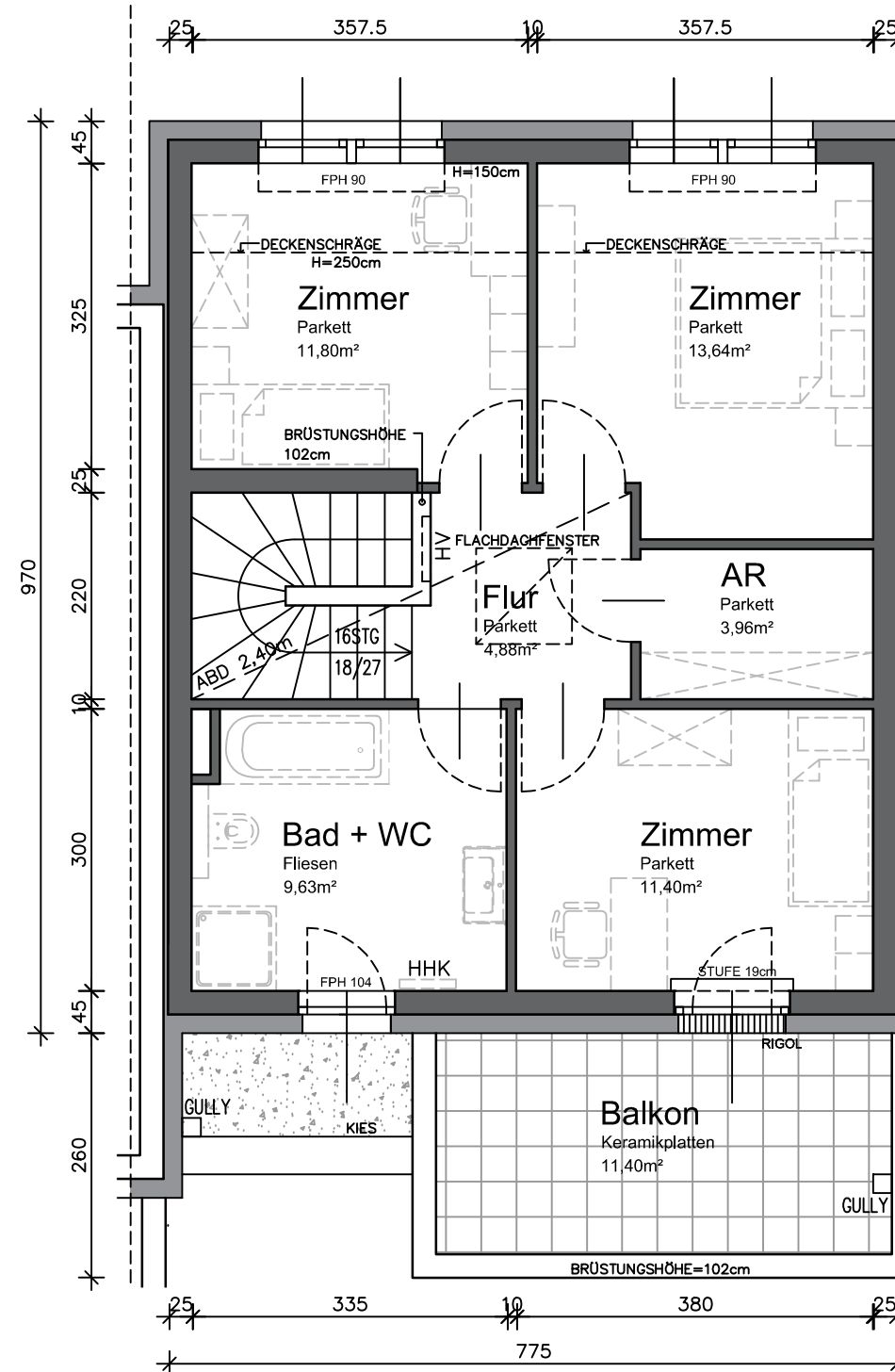
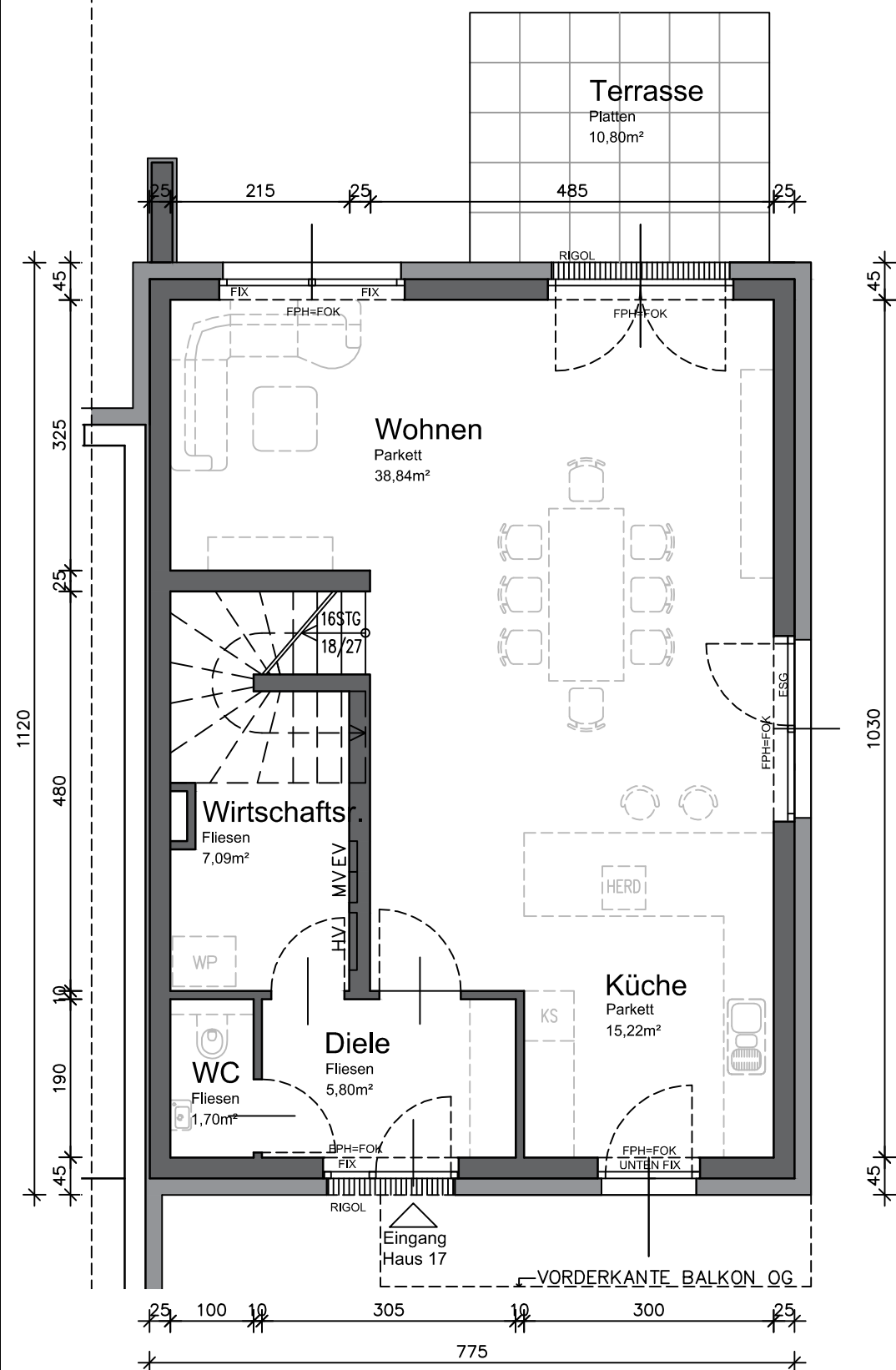

## ERDGESCHOSS

Wohnfläche: 68,65m<sup>2</sup>

## OBERGESCHOSS

Wohnfläche: 55,31m<sup>2</sup>

Legende: FPH = fertige Fensterparapethöhe  
FOK = Fußbodenoberkante

HV = Heizungsverteiler  
EV = Elektroverteiler  
MV = Medienverteiler  
HHK = Handtuchheizkörper

WP = Wärmepumpe  
AGD = Abgehängte Decke

Hinsichtlich der Boden- und Wandbeläge, sowie der Elektro-, Sanitär- und sonstigen Ausstattungen, gilt ausschließlich die jeweils aktuelle Bau- und Ausstattungsbeschreibung; sonstige Einrichtungsgegenstände dienen nur der Veranschaulichung und werden nicht geliefert; unverbindliche Plankopie, Änderungen während der Bauausführung vorbehalten! Maßangaben sind nicht für die Bestellung von Einbaumöbel verwendbar! Naturmaße erforderlich! Alle Quadratmeterangaben sind nach Rohbaumaßen berechnet. Die dargestellten Sanitärgegenstände sind als Symbol zu verstehen. Änderungen bzgl. Größe und Lage behalten wir uns vor.